

SAISON 2023



**172**  
Ausflugsziele

**Zeit für Spaß.  
Zeit für Abenteuer.  
Zeit für Erlebnisse.**

# DIE AUSFLUGSZIELE IM ÜBERBLICK

Um dir einen Überblick zu verschaffen, haben wir alle Ausflugsziele auf einer schematischen Steiermark-Karte dargestellt. Die Ausflugsziele sind nach Regionen gegliedert und von 1 bis 172 durchnummeriert. So findest du sie im Katalog dargestellt.

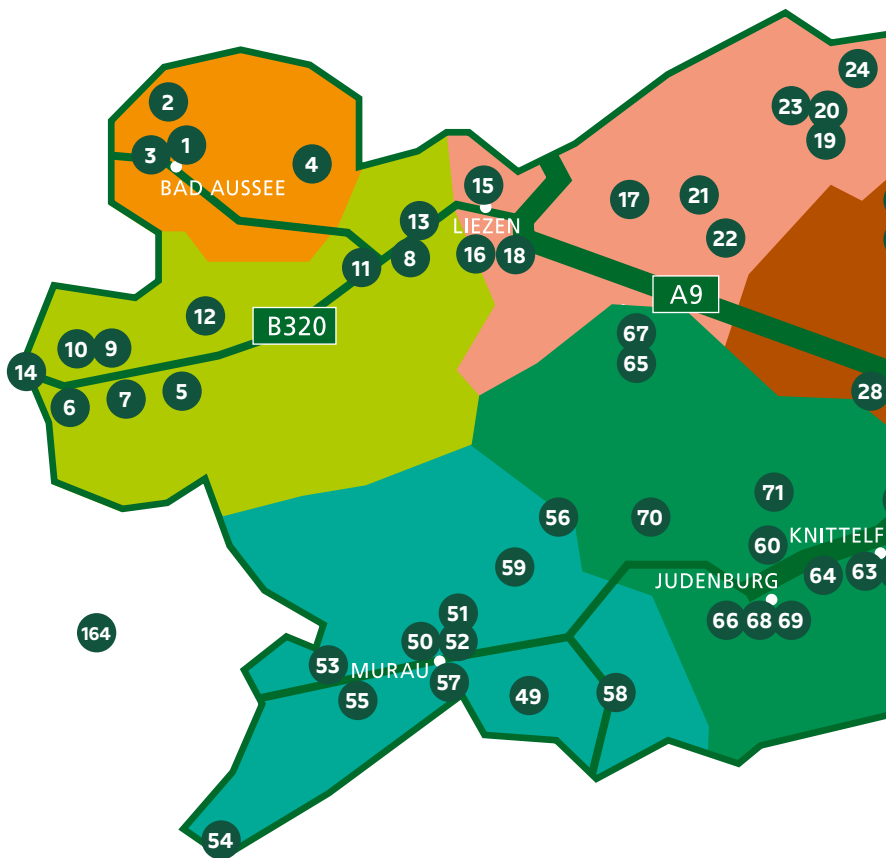

- Ausseerland-Salzkammergut** – ab Seite 22
- Schladming-Dachstein** – ab Seite 28
- Gesäuse** – ab Seite 40
- Erzberg Leoben** – ab Seite 50
- Hochsteiermark** – ab Seite 58
- Region Murau** – ab Seite 78
- Murtal** – ab Seite 90
- Region Graz** – ab Seite 103
- Oststeiermark** – ab Seite 134
- Südsteiermark** – ab Seite 166
- Thermen- und Vulkanland Steiermark** – ab Seite 178
- Weitere** – ab Seite 199

**Hotel-Bonuspartner** Seite 213

**Bonuspartner** ab Seite 214

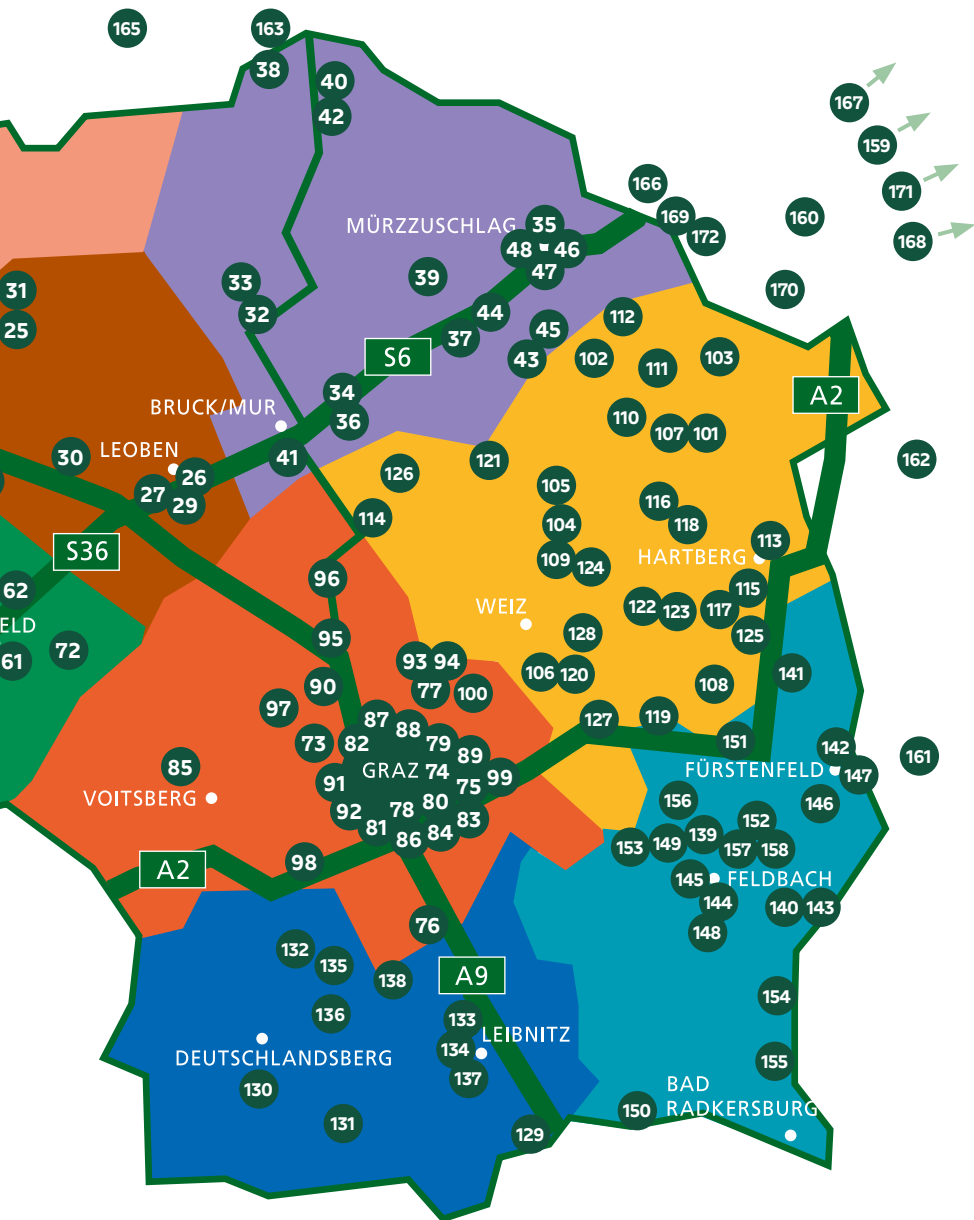



## LIEBE FREUNDIN, LIEBER FREUND DER STEIERMARK-CARD!



### WIR-ZEIT IST DIE SCHÖNSTE ZEIT!

**Es braucht nicht viel für echte Wir-Zeit. Nur deine Lieblingsemenschen und die Steiermark-Card.**

Das Angebot der Steiermark-Card ist bunt gefächert und hält für Steirer:innen und Besucher:innen aller Altersstufen, ob Familie oder Single, ob Oma oder Enkel, ein vielfältiges und abwechslungsreiches Programm bereit. Naturfans und Freizeitgenießer:innen, Museums- und Ausstellungsbesucher:innen, Wasserratten, Erholungssuchende und Kulinarikbegeisterte – für alle ist etwas dabei.

Die Steiermark-Card bietet die Möglichkeit, Auszeiten zu schaffen – nicht nur im Urlaub, sondern hier vor der Tür. Mit dem Kauf einer Karte hat man die ganze Sommersaison über vom 1. April bis 31. Oktober freien Eintritt in 172 Ausflugsziele und 30 % Rabatt bei 21 Bonuspartnern – von der Dachsteinregion über Graz bis ins Thermenland. Einige der Ausflugsziele öffnen die Türen einmalig, viele kannst du sooft besuchen, wie du möchtest. Das Angebot ist bunt, abwechslungsreich und vielfältig. Dazu kommen noch Hotel-Bonuspartner, die den Steiermark-Card-Besitzer:innen tolle Vergünstigungen bieten.

Los geht's! Die Steiermark-Card bietet so viele Möglichkeiten für gemeinsame Erlebnisse. Also einfach Karte einpacken und Wir-Zeit genießen!

Wir danken für deinen Kauf und wünschen dir viele spannende Ausflüge!

Dein Steiermark-Card Team

**ZEIT FÜR ERLEBNISSE  
ZEIT FÜR ABENTEUER  
ZEIT FÜR SPASS**



# WICHTIGE HINWEISE

## Gültigkeit

Die Karte gilt in der laufenden Saison vom 1. April bis 31. Oktober (ab November kann man die Karte für die nächste Saison kaufen).

## Personalisieren der Karte

Die Karte muss personalisiert sein und ist nicht übertragbar (auf der Kartenrückseite die Daten eintragen).

## Lichtbildausweis vorweisen

Steiermark-Cards immer mit einem Lichtbildausweis vorweisen (bei Kindern ist auch die E-Card möglich).

## Nutzung

75 Ausflugsziele kannst du sooft besuchen, wie du möchtest (generell kann so ein Ausflugsziel nur einmal am Tag besucht werden), die übrigen 97 sind einmalig zu besuchen.

Pro Saison ist eine Berg- und Talfahrt bei allen teilnehmenden Bergbahnen möglich.

Sollten sich Beschränkungen des Leistungsumfanges bei einzelnen Partnerbetrieben ergeben oder Leistungen entfallen, steht dem Inhaber bzw. der Inhaberin kein Ersatz oder Preisminderungsrecht zu. Dies gilt beispielsweise auch bei Einstellung oder Einschränkung des Betriebes aufgrund behördlicher oder gesetzlicher Anordnung (siehe AGB, P. 4).

## Verlust oder Diebstahl der Karte

Bei Verlust, Beschädigung oder Diebstahl besteht kein Anspruch auf Ersatz der Steiermark-Card. Soweit jedoch eine Zuordnung technisch möglich ist, wird sich das Steiermark-Card-Büro gegen Entrichtung einer Bearbeitungsgebühr um einen Ersatz bemühen. Tipp: Bei Anmeldung im Kundenportal erspart man sich die Bearbeitungsgebühr von 10 Euro (siehe Seite 6).

## Änderungen vorbehalten

Generell gilt: Bei Unterschieden zwischen Katalog und Website gelten immer die Daten auf der Website!

Wichtige Änderungen findest du auf: [www.steiermark-card.net/aktuelles](http://www.steiermark-card.net/aktuelles)

# KENNZEICHNUNG



Mit öffentlichen Verkehrsmitteln erreichbar



Attraktionen für Kinder/Familie



Attraktiv bei Schlechtwetter



Geeignet für Kinderwagen, Rollstuhlfahrer, ältere Personen



E-Ladestation für Autos



Gruppen mit der Steiermark-Card akzeptiert



Gastronomie vorhanden



Attraktionen für ältere Personen



Hunde erlaubt

## PREISE OHNE CARD:

**E:** Erwachsene, **S:** Senioren,  
**K/J:** Kinder & Jugendliche, **KK:** Kleinkinder  
Die angegebenen Preise beziehen sich auf die Jahrgänge laut Steiermark-Card-Preisliste (siehe Seite 4).



## PREISE

Kaufzeitpunkt	Erwachsene Jg. 1963 – 2007	Senioren bis Jg. 1962	Kinder & Jugendliche Jg. 2008 – 2017	Kleinkinder Jg. 2018 – 2019
Frühbuche bis 31.3.2023	€ 84	€ 79	€ 42	€ 32
Normalpreis 1.4. – 30.6.2023	€ 89	€ 84	€ 42	€ 32
Sommerpreis 1.7. – 31.8.2023	€ 84	€ 79	€ 42	€ 32
Herbstpreis 1.9. – 31.10.2023	€ 69	€ 64	€ 42	€ 32

- Steiermark-Cards müssen personalisiert verwendet werden (aufgedruckt oder händisch ausgefüllt), sind nicht übertragbar und nur in Verbindung mit einem amtlichen Lichtbildausweis gültig. Dieser ist beim Ausflugsziel mit der Steiermark-Card vorzuweisen.
- Gültig vom 1.4. bis 31.10.2023 bzw. innerhalb der Saison ab Kauf; zu den jeweiligen Öffnungszeiten.
- Für Kinder, die nach dem Jahr 2019 geboren sind, gelten die Preise des jeweiligen Ausflugsziels.

## VERKAUFSSTELLEN

**Die Steiermark-Card ist bei folgenden Verkaufsstellen erhältlich:**

- auf **www.steiermark-card.net**  
und im Büro der Steiermark-Card, **Tel.: 03112 / 22 33 0**
- in allen SPAR-, EUROSPAR- und INTERSPAR-Märkten in der Steiermark und im Südburgenland
- im Webshop der Kleinen Zeitung und in den Regionalstellen der Kleinen Zeitung Bruck/Mur, Feldbach, Graz, Hartberg, Judenburg, Leibnitz, Leoben, Liezen, Voitsberg und Weiz
- bei einigen Ausflugszielen und weiteren Verkaufsstellen wie Graz Tourismus, CITYPARK Graz, EKZ Shopping Nord Graz, Press & Books Graz Hbf., Steiermark Tourismus und einigen Tourismusverbänden



Nähere Infos auf: **www.steiermark-card.net**

## WEBSITE

Auf unserer Website [www.steiermark-card.net](http://www.steiermark-card.net) findet man

- umfassende Informationen zu unseren Ausflugszielen, Bonuspartnern und Hotel-Bonuspartnern
- wichtige allgemeine Hinweise zur Steiermark-Card
- aktuelle Veranstaltungstipps der Ausflugsziele unter „Aktuelles“
- Änderungen der Öffnungszeiten und sonstige Änderungen
- verschiedenste Filtermöglichkeiten zum Planen der Ausflüge

**Bei Unterschieden zwischen Katalog und Website gelten immer die Daten auf der Website.**

# DIE AUSFLUGSZIELE

IM ÜBERBLICK

				
<b>BERG &amp; BAHN</b>	<b>FREIZEIT</b>	<b>KULTUR</b>	<b>WASSER</b>	<b>KULINARIK</b>
Zeit für frische Luft. Zeit für Ausblicke. Zeit für die Natur.	Zeit für Bewegung. Zeit für Abenteuer. Zeit für Spaß.	Zeit für Inspiration. Zeit für Tradition. Zeit für Staunen.	Zeit für Erfrischung. Zeit für Entspannung. Zeit für Erholung.	Zeit für Geschmack. Zeit für Verkostungen. Zeit für Genuss.

## IMMER AKTUELL

**Tipp:** Verpasse als Newsletter-Abonent:in keine Vorteile und Neuigkeiten.  
Anmeldung unter: [www.steiermark-card.net/newsletter](http://www.steiermark-card.net/newsletter)

**Folge uns auf unseren Social-Media-Kanälen:**

[www.facebook.com/stmkcard](https://www.facebook.com/stmkcard)  
[www.instagram.com/stmkcard](https://www.instagram.com/stmkcard)





## KUNDENPORTAL

Im Steiermark-Card-Kundenportal verwaltest du bequem und einfach deine Daten und kannst weitere Vorteile nutzen. **[www.steiermark-card.net/kundenportal](http://www.steiermark-card.net/kundenportal)**

### Deine Vorteile

- Änderung von Adress- und Kontaktdaten
- Kartenverwaltung für Familienmitglieder
- Nutzungsstatus (Auflistung der besuchten Ausflugsziele)
- Digitale Karte & Reisebegleiter
- Bei Verlust oder Diebstahl der Card ersparst du dir 10 Euro Manipulationsgebühr pro registrierter Card



## REGISTRIERUNG

1. Einstieg unter **[www.steiermark-card.net/kundenportal](http://www.steiermark-card.net/kundenportal)**
2. Registrierung unter „Jetzt registrieren“
3. Eingabe von:
  - Kartennummer (1)
  - PIN (2)
  - E-Mail-Adresse
4. E-Mail bestätigen
5. Eingabe der persönlichen Daten
6. Unter „Digitale Karte & Reisebegleiter“ die Karte „aktivieren“ (digitale Karte am Handy speichern – PDF-Format)
7. Zum Reisebegleiter



**[www.steiermark-card.net/kundenportal](http://www.steiermark-card.net/kundenportal)**

## DIGITALE KARTE & REISEBEGLEITER

Im Steiermark-Card-Kundenportal gibt es die neue Funktion „Digitale Karte & Reisebegleiter“, die weitere Vorteile bietet (eine Registrierung im Kundenportal ist dafür notwendig, siehe Seite 6)

### Deine Vorteile:

- Mehrere Karten aus dem Reisebegleiter bei den Ausflugszielen digital vorweisbar (z. B. bei mehreren Familienmitgliedern)
- Tipps für die Ausflugszieleplanung, wie z. B. Routenvorschläge
- Veranstaltungstipps bei den einzelnen Ausflugszielen



## KARTE/N HINZUFÜGEN

1. Eingabe der 10-stelligen Kartennummer (mit 7 beginnend) und den 4-stelligen PIN-Code
2. Bestätigen
3. Steiermark-Card-Logo anklicken (Steiermark-Card zeigen+)

**Es können mehrere Karten hinzugefügt werden und digital beim Ausflugsziel vorgewiesen werden. Internetverbindung notwendig. (Bitte Ausweis nicht vergessen!)**



Spaß & Action



Jetzt **Mitglied im Sparefroh Club** werden und die vielen Vorteile genießen. Alle Infos zum **Sparefroh Club** gibt's auf [sparefrohclub.at/stmk](https://sparefrohclub.at/stmk)

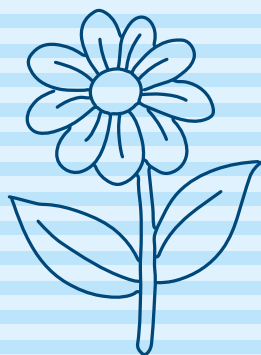
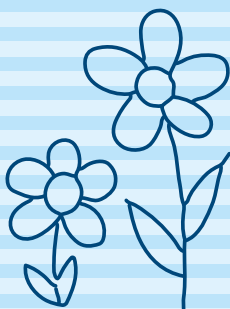
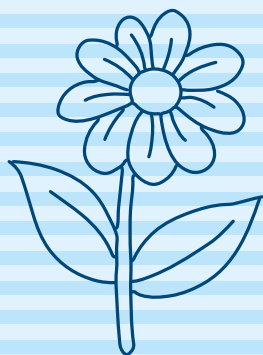



© Tierwelt Herberstein/ Harry Schiffer Photodesign

## KINDER, AUFGEPASST! MITMACHEN UND GEWINNEN!

### Wie das funktioniert?

- Steiermark-Kinder-Card 2023 und Sparefroh-Club-Stempelpass an der Kassa beim besuchten Steiermark-Card-Ausflugsziel vorzeigen und Stempel abholen,
- 4 verschiedene Stempel sammeln,
- Teilnahme kupon in einer Filiale der steirischen Sparkassen abgeben
- und mit etwas Glück gewinnen!



### Wo sind die Stempelpässe erhältlich?

Sparefroh-Club-Stempelpässe gibt es im Steiermark-Card-Büro, bei den Regionalstellen der Kleinen Zeitung, in allen Filialen der steirischen Sparkassen und bei einigen Ausflugszielen. Die ausgefüllten Sparefroh-Club-Stempelpässe sind ausschließlich in den Filialen der steirischen Sparkassen abzugeben.

### Viel Spaß beim Sammeln und viel Glück!

Dein Steiermark-Card-Team

\*Für 2 Erwachsene und max. 3 Kinder. Teilnahmebedingungen findest du auf deinem Sparefroh-Club-Stempelpass. Teilnahmeberechtigt sind alle Besitzer:innen einer Steiermark-Kinder-Card 2023 mit mindestens vier Stempeln im ausgefüllten Sparefroh-Club-Stempelpass. Die Sparefroh-Club-Mitgliedschaft ist nicht erforderlich.





# WISSENSDURST STILLEN?

**KULTUR ERFAHREN  
MIT DEM FREIZEIT-TICKET  
STEIERMARK.**

- ✓ Tageskarte für eine Person um 11 €
- ✓ Gültig für Bus, Bahn und Bim in der Steiermark (außer Railjet-, Eurocity-, Intercity-, D- und Nightjet-/Euronight-Züge, RegioBusse 311/321 nach Wien)
- ✓ Jeden Samstag, Sonntag oder Feiertag

[www.verbundlinie.at](http://www.verbundlinie.at)

IMPRESSUM: VERKEHRSVERBUND STEIERMARK GMBH, GRAZ, FOTO: STEFAN LEITNER

**Verbund verbindet.**

**VERBUND LINIE**



Das  
Freizeit-  
Ticket Steiermark  
wird ganzjährig an  
allen Samstagen,  
Sonntagen und  
Feiertagen  
angeboten.



© Tom Lamm

## MIT DEM FREIZEIT-TICKET FÜR 11 EURO DURCH DIE GANZE STEIERMARK

Wieso nicht einfach das Auto mal stehen lassen? Mit dem Freizeit-Ticket Steiermark haben Sie die Möglichkeit, die Steiermark kostengünstig mit Bus, Bahn und Bim zu entdecken. Das steirische Liniennetz bietet zahlreiche Möglichkeiten, um mit öffentlichen Verkehrsmitteln die Freizeit zu genießen.

Der Verkehrsverbund Steiermark hat dazu hunderte Freizeit-Tipps in einer Datenbank für Sie gesammelt und beschrieben. Zudem stehen Ihnen zahlreiche Wanderfolder sowie ein Wanderbuch mit tollen Ausflugsideen zur Verfügung. Alle Ausflugsziele können mit Bus, Bahn oder Bim erreicht werden. Mit den Öffis sparen Sie Zeit und Geld sowie die lästige Parkplatzsuche und können die Zeit der Anreise bereits mit Ihren Liebsten nutzen.

### Infos zum Freizeit-Ticket Steiermark

Das Freizeit-Ticket Steiermark wird ganzjährig an allen Samstagen, Sonntagen und Feiertagen angeboten.

- Es ist ein 1-Tages-Ticket für die ganze Steiermark und kostet pro Person 11 Euro.
- Es gilt auf allen steirischen Verbundlinien im Nahverkehr (ausgenommen Fernverkehrszüge, Buslinien 311/321).
- Kinder bis zum vollendeten 15. Lebensjahr fahren im Rahmen der bestehenden Familienermäßigung gratis mit (Voraussetzung: kostenloser ZWEI UND MEHR-Steirischer Familienpass).

Fahrplanauskunft am Smartphone: kostenlose BusBahnBim-App für iOS, Android und HUAWEI-Smartphones. Fahrplan- und Tarifinformation unter [www.verbundlinie.at](http://www.verbundlinie.at) oder persönlich beim ServiceCenter der Verbund Linie unter 050-678910 (Mo – Fr von 7 bis 18 Uhr, Sa von 9 bis 13 Uhr).

# INHALTSVERZEICHNIS

## AUSFLUGSZIELE: A–Z

<b>A</b>	<b>Seite</b>
<b>Allgemeine Geschäftsbedingungen .....</b>	<b>226</b>
Abenteuer Erzberg – Freilichtausstellung .....	50
Aflenzer Bürgeralm Doppelsesselbahn .....	58
Aflenzer Bürgeralm Panoramastraße .....	59
Alpenbad Liezen .....	40
Arnold Schwarzenegger Museum .....	104
ASIA HOTEL & SPA Leoben .....	51
Augustiner-Chorherrenstift Vorau .....	134
<b>B</b>	
Badensee Lassing .....	41
Badewonne Kapfenberg .....	60
Bärenhof Berghausen .....	166
Benediktinerstift Admont, Bibliothek und Museum .....	42
Benediktinerstift St. Lambrecht – Museum .....	78
Bergbaumuseum Fohnsdorf .....	90
BlasmusikMUSEUM in Ratten; Steirisches BlasmusikMUSEUM in Ratten .....	135
<b>Bonuspartner .....</b>	<b>214</b>
Brahms-Museum Mürrzuslag .....	61
Brauerei der Sinne .....	79
Burg Festenburg .....	136
Burg Forchtenstein .....	199
Burg Grimenstein .....	200
Burg Oberkapfenberg .....	62
Burg Strehau .....	43
<b>C</b>	
CoSA – Center of Science Activities .....	105
<b>D</b>	
Die kleine Welt der großen Schlösser .....	178
Diözesanmuseum Graz .....	106
<b>E</b>	
Eisenbahnmuseum Knittelfeld .....	91
Erlebnis Handwerk .....	179
Erlebnishof Reczek .....	107
Erlebnispark Sommerodelbahn Koglhof .....	137
Essigmanufaktur Oswald/Schaffer .....	138
<b>F</b>	
Fluss- und Familienerlebnisbad St. Ruprecht an der Raab .....	139
Freibad Bad Waltersdorf .....	180
Freibad Fürstenfeld .....	181
Freibad Mitterdorf .....	63
Freibad Rosenbad Fehring .....	182
Freibad Schwanberg .....	167
Freilichtmuseum Ensemble Gerersdorf .....	201
Freilichtmuseum Vorau .....	140

Freizeitanlage Zechner .....	92
Freizeitpark Badeseer Landl.....	44
Freizeitzentrum Schachblumenwelt .....	141
Freizeitzentrum St. Radegund .....	108
FRida & freD – Das Grazer Kindermuseum.....	109
Friedensburg Schlaining.....	202

## G

Gemeindealpe Mitterbach .....	203
GeoDorf Gams – Kraushöhle mit Nothklamm .....	45
Gleichenberger Bahn .....	183
Gösser Braumuseum .....	52
Graz Museum .....	110
Graz Museum Schlossberg .....	112
Grazer Märchenbahn.....	113
Greith Haus, St. Ulrich in Greith .....	168
Grosseck-Speiereck.....	204

## H

Hallenbad Murau.....	80
Handwerksmuseum; Murauer Handwerksmuseum .....	81
Haus der Wildnis.....	205
Hauser Kaibling.....	28
Heimat.Museum im Tabor.....	184
Heimatismuseum Rauchstubenhaus .....	142
Hochseilgarten Mariazell.....	64
Hochwurzten .....	29
Holzmuseum; DAS Holzmuseum.....	82

<b>Hotel-Bonuspartner.....</b>	<b>213</b>
--------------------------------	------------

## J

Jagdmuseum und Landwirtschaftsmuseum Schloss Stainz .....	170
Joglland Oase Wenigzell .....	143
JUFA Hotel Veitsch*** Schwimm- und Badewelt .....	65

## K

Kammerhofmuseum Bad Aussee .....	23
Kornockbahn Turracher Höhe .....	83
Kräftereich St. Jakob im Walde .....	144
Kräuter-Schaugarten Söchau.....	185
Kreischberg Sommerbetrieb.....	84
kunstGarten – Kulturraum und Open Air Museum.....	114
Kunsthaus Graz .....	115

## L

Labyrinth Mensch .....	145
Lachtal 6er-Sesselbahn.....	85
Landeszeughaus .....	116
Lipizzanergestüt Piber.....	117
Losser Panoramastraße Altaussee.....	24

# AUSFLUGSZIELE: A–Z

<b>M</b>	<b>Seite</b>
Mariazeller Bürgeralpe – Bürgeralpe-Express Mariazell .....	66
Mautern; Der Wilde Berg Mautern.....	53
Milcherlebniswelt; OM Milcherlebniswelt.....	93
Militärluftfahrtmuseum Zeltweg .....	94
Mountain Adventure Golf Hohentauern .....	95
Murtalbahn Dampfbzug.....	86
Museum für Geschichte .....	118
Museum Hartberg.....	146
Museum Murtal.....	96
Museum Pfeilburg.....	186
MuseumsCenter Leoben.....	54
Museumshof Kammern .....	55
MUWA – Museum der Wahrnehmung.....	119

<b>N</b>	
Nationalpark Gesäuse – Forschungswerkstatt Weidendom.....	46
Naturerlebnispark Keltenberg Hohentauern .....	97
Naturerlebniszentrum Alpengarten Bad Aussee.....	25
Naturkundemuseum, Joanneumsviertel .....	120
NaturLese-Museum Neumarkt .....	88
Naturpark Südsteiermark Besucherzentrum Grottenhof .....	172
Naturschutzzentrum Bruck an der Mur .....	67
Naturwelten Steiermark .....	147
Neue Galerie Graz, Joanneumsviertel .....	122
Nostalgiewelt Posch .....	187

<b>O</b>	
Odelsteinhöhle Johnsbach.....	47
Ökopark Hartberg.....	148
Ölmühle Fandler .....	149
Ölmühle Höfler.....	150
Österreichisches Blasmusikmuseum Oberwölz .....	89
Österreichisches Brückenbaumuseum.....	188
Österreichisches Forstmuseum Silvanum.....	48
Österreichisches Freilichtmuseum Stübing .....	123

<b>P</b>	
Panorama-Bummelzug Tauplitzalm .....	26
Pirker; erLEBZELTEREI Pirker Mariazell.....	70
Planai .....	30
Planetarium Judenburg .....	98
Post- und Telegraphenmuseum Eisenerz .....	56
Puchmuseum Judenburg.....	99
Putterersee.....	31

<b>R</b>	
Renner-Museum; Dr. Karl Renner-Museum für Zeitgeschichte.....	206
RETTET BioGut .....	151
Rittisberg Coaster .....	33

Rittisberg; Erlebnis Rittisberg .....	32
Röcksee .....	189
Rosegger-Geburtshaus .....	71
Rosegger-Museum .....	72
Roseggers Waldschule .....	74

## S

Schalk Mühle .....	190
Schaubergwerk Museum Oberzeiring .....	100
Schell Collection Schlüsselmuseum .....	124
Schloss Eggenberg .....	125
Schloss Esterházy .....	207
Schloss Lackenbach .....	208
Schloss Seggau; Hotel Schloss Seggau .....	173
Schloss Trautenfels .....	34
Schöckl Kletterpark .....	126
Schöckl Kletterpark – Bogenschießen .....	127
Seebad Riegersburg .....	191
Seerosenbad Kirchberg an der Raab .....	192
Semmering – Hirschenkogel .....	209
Sensenwerk Deutschfeistritz; Museum Sensenwerk Deutschfeistritz .....	128
Siniwelt Bade- und Freizeitpark .....	152
Sommerrodelbahn der Wexl Arena St. Corona am Wechsel .....	210
Sport- und Freizeitpark Frohnleiten .....	129
Stainzer Flascherlzug .....	174
Steinbruch St. Margarethen .....	211
Steirerkraft Kernothek und Ölmühle .....	153
Steirisches Feuerwehrmuseum Kunst & Kultur .....	175
Stift Rein .....	130
Stoani Haus der Musik .....	154
Stoderzinken Panoramastraße .....	36
Stubenbergsee .....	155
SÜDBAHN Museum Mürzzuschlag .....	75

## T

Technisches Eisenbahnmuseum Lieboch – TEMPL .....	131
Tempelmuseum Frauenberg .....	176
Tierpark Preding .....	177
Tierwelt Herberstein .....	156
Töchterlehof – das älteste Stutenmilch und Friesengestüt Österreichs .....	161
Toni Bräu – Brauerei Hofer .....	162
Triebel Weingut; Weingut Triebel .....	194

## V

Vinothek und Weinbaumuseum Klösch .....	195
VIVAX Mürzzuschlag, Hallenbad, Sport- und Freizeitzentrum .....	76
Volkskundemuseum am Paulustor .....	132
Vulcano Ursprung .....	196
Vulkanland Sekt Kulinarium .....	197
VW-Käfermuseum Gaal .....	101

## AUSFLUGSZIELE: A–Z

### W

### Seite

Waldpark Hochreiter .....	163
Waldseilgarten Hirschenkogel .....	212
Wasserlochklamm Palfau .....	49
Weinkino – Duftikum Riegersburg .....	198
well welt kumberg .....	133
Wellenbad Gleisdorf .....	164
Wildromantische Wörschachklamm .....	37
Wilhelm Obst.Schnaps.Wein.....	165
WinterSportMuseum Mürzzuschlag.....	77
Wipfelwanderweg Rachau .....	102
Wollwelt Steiner1888.....	38

## AUSFLUGSZIELE: THEMEN

### Berg & Bahn

Aflenzer Bürgeralm Doppelsesselbahn .....	58
Aflenzer Bürgeralm Panoramastraße .....	59
Gemeindealpe Mitterbach .....	203
Gleichenberger Bahn .....	183
Grosseck-Speiereck.....	204
Hauser Kaibling.....	28
Hochwurzen .....	29
Kornockbahn Turracher Höhe .....	83
Kreischberg Sommerbetrieb.....	84
Lachtal 6er-Sesselbahn.....	85
Looser Panoramastraße Altaussee.....	24
Mariazeller Bürgeralpe – Bürgeralpe-Express Mariazell .....	66
Murtalbahn Dampfzug.....	86
Panorama-Bummelzug Tauplitzalm .....	26
Planai .....	30
Rittisberg; Erlebnis Rittisberg .....	32
Semmering – Hirschenkogel.....	209
Stainzer Flascherzug.....	174
Stoderzinken Panoramastraße .....	36

### Freizeit

Abenteuer Erzberg – Freilichtausstellung .....	50
Bärenhof Berghausen .....	166
Erlebnispark Sommerrodelbahn Koglhof.....	137
GeoDorf Gams – Kraushöhle mit Nothklamm .....	45
Grazer Märchenbahn .....	113
Hochseilgarten Mariazell.....	64
Kräftereich St. Jakob im Walde .....	144
Kräuter-Schaugarten Söchau.....	185
Lipizzanergestüt Piber.....	117

Mautern; Der Wilde Berg Mautern.....	53
Mountain Adventure Golf Hohentauern .....	95
Nationalpark Gesäuse – Forschungswerkstatt Weidendom.....	46
Naturerlebnispark Keltenberg Hohentauern .....	97
Naturerlebniszentrum Alpengarten Bad Aussee.....	25
Naturschutzzentrum Bruck an der Mur .....	67
Naturwelten Steiermark.....	147
Odelsteinhöhle Johnsbach.....	47
Ökopark Hartberg.....	148
Planetarium Judenburg .....	98
Rittisberg Coaster .....	33
Schöckl Kletterpark .....	126
Schöckl Kletterpark – Bogenschießen .....	127
Sommerrodelbahn der Wexl Arena St. Corona am Wechsel .....	210
Tierpark Preding .....	177
Tierwelt Herberstein .....	156
Töchterlehof – das älteste Stutenmilch und Friesengestüt Österreichs .....	161
Waldpark Hochreiter .....	163
Waldseilgarten Hirschenkogel .....	212
Wasserlochklamm Palfau .....	49
Wildromantische Wörschachklamm.....	37
Wipfelwanderweg Rachau .....	102
Wollwelt Steiner1888.....	38

## Kulinarik

Brauerei der Sinne .....	79
Essigmanufaktur Oswald/Schaffer.....	138
Milcherlebniswelt; OM Milcherlebniswelt.....	93
Ölmühle Fandler .....	149
Ölmühle Höfler.....	150
Pirker; erLEBZELTEREI Pirker Mariazell.....	70
RETTTER BioGut .....	151
Schalk Mühle .....	190
Steirerkraft Kernothek und Ölmühle.....	153
Toni Bräu – Brauerei Hofer .....	162
Triebel Weingut; Weingut Triebel.....	194
Vinothek und Weinbaumuseum Klösch.....	195
Vulcano Ursprung .....	196
Vulkanland Sekt Kulinarium .....	197
Weinkino – Duftikum Riegersburg .....	198
Wilhelm Obst.Schnaps.Wein.....	165

## Kultur

Arnold Schwarzenegger Museum .....	104
Augustiner-Chorherrenstift Vorau.....	134
Benediktinerstift Admont, Bibliothek und Museum.....	42
Benediktinerstift St. Lambrecht – Museum.....	78
Bergbaumuseum Fohnsdorf.....	90
BlasmusikMUSEUM in Ratten; Steirisches BlasmusikMUSEUM in Ratten.....	135
Brahms-Museum Mürrzuslag.....	61

Burg Festenburg .....	136
Burg Forchtenstein .....	199
Burg Grimmenstein .....	200
Burg Oberkapfenberg .....	62
Burg Strehau .....	43
CoSA – Center of Science Activities .....	105
Die kleine Welt der großen Schlösser .....	178
Diözesanmuseum Graz .....	106
Eisenbahnmuseum Knittelfeld .....	91
Erlebnis Handwerk .....	179
Erlebnishof Reczek .....	107
Freilichtmuseum Ensemble Gerersdorf .....	201
Freilichtmuseum Vorau .....	140
FRida & freD – Das Grazer Kindermuseum .....	109
Friedensburg Schlaining .....	202
Gösser Braumuseum .....	52
Graz Museum .....	110
Graz Museum Schlossberg .....	112
Greith Haus, St. Ulrich in Greith .....	168
Handwerksmuseum; Murauer Handwerksmuseum .....	81
Haus der Wildnis .....	205
Heimat.Museum im Tabor .....	184
Heimatismuseum Rauchstubenhaus .....	142
Holzmuseum; DAS Holzmuseum .....	82
Jagdmuseum und Landwirtschaftsmuseum Schloss Stainz .....	170
Kammerhofmuseum Bad Aussee .....	23
kunstGarten – Kulturraum und Open Air Museum .....	114
Kunsthaus Graz .....	115
Labyrinth Mensch .....	145
Landeszeughaus .....	116
Militärluftfahrtmuseum Zeltweg .....	94
Museum für Geschichte .....	118
Museum Hartberg .....	146
Museum Murtal .....	96
Museum Pfeilburg .....	186
MuseumsCenter Leoben .....	54
Museumshof Kammern .....	55
MUWA – Museum der Wahrnehmung .....	119
Naturkundemuseum, Joanneumsviertel .....	120
NaturLese-Museum Neumarkt .....	88
Naturpark Südsteiermark Besucherzentrum Grottenhof .....	172
Neue Galerie Graz, Joanneumsviertel .....	122
Nostalgiewelt Posch .....	187
Österreichisches Blasmusikmuseum Oberwölz .....	89
Österreichisches Brückenbaumuseum .....	188
Österreichisches Forstmuseum Silvanum .....	48
Österreichisches Freilichtmuseum Stübing .....	123
Post- und Telegraphenmuseum Eisenerz .....	56
Puchmuseum Judenburg .....	99



Renner-Museum; Dr. Karl Renner-Museum für Zeitgeschichte.....	206
Rosegger-Geburtshaus .....	71
Rosegger-Museum .....	72
Roseggers Waldschule .....	74
Schaubergwerk Museum Oberzeiring .....	100
Schell Collection Schlüsselmuseum .....	124
Schloss Eggenberg .....	125
Schloss Esterházy .....	207
Schloss Lackenbach.....	208
Schloss Seggau; Hotel Schloss Seggau .....	173
Schloss Trautenfels.....	34
Sensenwerk Deutschfeistritz; Museum Sensenwerk Deutschfeistritz .....	128
Steinbruch St. Margarethen.....	211
Steirisches Feuerwehrmuseum Kunst & Kultur .....	175
Stift Rein .....	130
Stoani Haus der Musik .....	154
SÜDBAHN Museum Mürzzuschlag.....	75
Technisches Eisenbahnmuseum Lieboch – TEMPL .....	131
Tempelmuseum Frauenberg .....	176
Volkskundemuseum am Paulustor.....	132
VW-Käfermuseum Gaal.....	101
WinterSportMuseum Mürzzuschlag.....	77

## **Wasser**

Alpenbad Liezen .....	40
ASIA HOTEL & SPA Leoben .....	51
Badesee Lassing .....	41
Badewonne Kapfenberg .....	60
Fluss- und Familienerlebnisbad St. Ruprecht an der Raab .....	139
Freibad Bad Waltersdorf .....	180
Freibad Fürstenfeld .....	181
Freibad Mitterdorf .....	63
Freibad Rosenbad Fehring.....	182
Freibad Schwanberg.....	167
Freizeitanlage Zechner .....	92
Freizeitpark Badesee Landl.....	44
Freizeitzentrum Schachblumenwelt .....	141
Freizeitzentrum St. Radegund .....	108
Hallenbad Murau.....	80
Joglland Oase Wenigzell .....	143
JUFA Hotel Veitsch*** Schwimm- und Badewelt.....	65
Putterersee.....	31
Röcksee .....	189
Seebad Riegersburg.....	191
Seerosenbad Kirchberg an der Raab .....	192
Siniwelt Bade- und Freizeitpark.....	152
Sport- und Freizeitpark Frohnleiten.....	129
Stubenbergsee.....	155
VIVAX Mürzzuschlag, Hallenbad, Sport- und Freizeitzentrum .....	76
well welt kumberg .....	133
Wellenbad Gleisdorf.....	164

## BONUSPARTNER

### Hotel-Bonuspartner

### Seite

Burghotel Deutschlandsberg .....	213
Das Eisenberg**** .....	213
De Merin Boutique Hotel Straden.....	213
Garten-Hotel Ochensberger .....	213
Hotel Kowald Loipersdorf .....	213
Retter Bio-Natur-Resort .....	213
Seetalblick .....	213
Thermenhotel Das Sonnreich **** .....	213
Wohnen im Wein.....	213

### Freizeit

AlmErlebnispark Teichalm.....	220
Boulderclub .....	220
City Adventure Center .....	222
Hochseilgarten Oberwölz .....	221
Narzissendorf Zloam .....	221
Red Bull Ring .....	221

### Kulinarik

David Gölles – house of whiskey, gin & rum.....	222
Gut Hornegg – Erlebnis Fischzucht .....	222
Hotel Schloss Seggau – Bischöflicher Weinkeller.....	223
Jöbstl-Stammhaus, GenussLeben .....	222
Manufaktur Gölles – edler Brand und feiner Essig.....	223

### Wasser

Aqualux Therme Fohnsdorf .....	220
Heiltherme Bad Waltersdorf .....	215
Parktherme Bad Radkersburg.....	216
Therme der Ruhe Bad Gleichenberg.....	217
Therme NOVA.....	218
Thermenresort Loipersdorf .....	219

### Weitere

Edelsteine Krampfl – Die Welt der edlen Steine.....	223
Tierwelt-Herberstein – Malbuch.....	224
Tierwelt-Herberstein – Simbawelt.....	224
Tramway Museum Graz.....	224

Ausflug zur echten  
Gastfreundschaft,  
zu herzlichen  
Begegnungen,  
zum humorvollen  
Miteinander –  
zum steirischen  
Lebensgefühl:

[steiermark.com/  
ausflugsziele](http://steiermark.com/ausflugsziele)



***Besondere  
Ausflugsziele,  
besondere  
Erlebnisse***



# *Dein Moment im Ausseerland*

Das Ausseerland Salzkammergut ist dank atemberaubender Naturlandschaften und einzigartiger Traditionsorte immer ein Garant für eine wunderbare Auszeit.

Die Schönheit der Berge, die sanften Hochplateaus, herrlich grüne Landschaften und glasklares Wasser schenken Energie, geben viel Kraft, klare Gedanken und wärmende Glücksmomente. An einem strahlenden Urlaubstag findet man zwischen blauem Himmel und glitzernden Seen zahlreiche Momente zum Innehalten im Ausseerland Salzkammergut.

Weitere Informationen:

**Tourismusverband Ausseerland Salzkammergut**

Bahnhofstraße 132, 8990 Bad Aussee

Tel. +43 3622 54040

info@ausseerland.at



[www.ausseerland.at](http://www.ausseerland.at)





© Kammerhofmuseum Bad Aussee



## KAMMERHOFMUSEUM BAD AUSSEE



### CARD-LEISTUNGEN:

Einmaliger Eintritt

(Nicht inkludiert: Führung durch das Museum)

**Preis ohne Card: E: 7 €, S: 6 €, K/J: 3 €**

Der prunkvolle Kammerhof wurde im 14. Jahrhundert erbaut und diente bis 1926 als Salzamtsgebäude. Heute beherbergt er das Stadt-Museum, das sich vor allem der Geschichte und Volkskultur der Region widmet: Archäologie, Salz- und Ortsgeschichte,

Erzherzog Johann und Anna Plochl, Kur und Sommerfrische, Trachtenhandwerk, BauArt Ausseerland, Tracht, Brauchtum und Volksmusik, Höhlenbär und Vielfraß, Fossilien, Museums kino.

### Kontakt:

#### Kammerhofmuseum Bad Aussee

Chlumeckyplatz 1, 8990 Bad Aussee

Tel.: 03622/52511-300

oder 0676/83622520

info@kammerhofmuseum.at

www.kammerhofmuseum.at

### Öffnungszeiten:

Vor- und Nachsaison: Osterwoche, 1.5 – 9.7.

sowie 12.9. – 31.10.: Di bis Fr sowie So &

Feiertag: 10 – 13 Uhr, Sa: 11 – 16 Uhr

Hauptsaison: 11.7. – 10.9.: Di, Mi sowie Fr bis

So: 10 – 16 Uhr, Do: 10 – 13 Uhr & 17 – 20 Uhr

Mo geschlossen;

Führungen auch außerhalb der Öffnungszeiten gegen telefonische Voranmeldung

**Anreise:** Kurhausplatz von Bad Aussee – Kammerhofgasse – Chlumeckyplatz.

**Öffentlich:** RegioBus Linien 950, 952, 955, 956, 957: Haltestelle Bad Aussee Postamt, 2 Min. Fußweg, mit der Bahn: Bahnhof Bad Aussee und ca. 20 Min. Fußweg oder vom Bahnhof mit Linie 955 oder 956 bis Haltestelle Bad Aussee Postamt, 2 Min. Fußweg.

**📌 Hinweise und Tipps:** Sonderausstellung 2023: „Ausseer Karikaturen“



© Ausseerland-Salzkammergut / Tom Lamm



## LOSER PANORAMASTRASSE ALTAUSSEE



### CARD-LEISTUNGEN:

Einmalige Auffahrt mit Erwachsenen- und Senioren-Card\*

**Preis ohne Card: 20 € pro Pkw**

Der Loser, Topausflugsziel im Salzkammergut, bietet seinen Gästen ein Ganzjahres-Erlebnis-Angebot. Die Loser Panoramastraße (9km), eines der beeindruckendsten Freizeitangebote im Ausseerland, führt hinauf zur Loser Alm (1600m) und erschließt den Erlebnisberg dem Ausflugs- und Wandergast. Vom Hochplateau aus führen zahlreiche Wanderrouten und Bergtouren zu den bedeutendsten

Gipfeln und schönsten Aussichtsplätzen im Salzkammergut. Spektakulär sind die Panorama-Klettersteige „Sisi“ und „Sophie“. Unvergleichbar ist ein Blick durchs „Loser Fenster“, eine außergewöhnliche Felsformation, über einen Wandersteig in etwa 45 Minuten zu erreichen. Nach der Wanderung verwöhnt das Team des Loser-Alm Bergrestaurants mit regionalen und saisonalen Spezialitäten.

### Kontakt: Loser Panoramastraße Loser Bergbahnen GmbH & CO KG

Lichtersberg 84, 8992 Altaussee

Tel.: 03622/71 315

info@loser.at, www.loser.at

**Loser-Alm Bergrestaurant:** Tel.: 0676/87813260 oder 03622/71 315-600

### Öffnungszeiten:

Ende April bis Mitte November

(abhängig von der Witterung,

Verlängerung möglich)

**Anreise:** Graz – Altaussee ca. 160km. A9 St. Michael – Liezen – Bad Aussee – Altaussee – den Hinweisschildern „Loser Bergbahnen“ folgen. **Achtung:** Tickets erhalten Sie von 9 bis 17 Uhr am Loser Infopoint (und an der Rezeption Hagan Lodge). **Öffentliche Anreise:** Postbus-Linie 955 bis zur Losermaut; Sammeltaxi ab Bad Aussee (Anmeldung erforderlich: Taxi Gasperl 0664/2000902, Taxi Zwetti 0676/3622605). **\*Auffahrt mit Steiermark-Card von 9 bis 18 Uhr.**



© Alpengarten Bad Aussee



## NATURERLEBNISZENTRUM ALPENGARTEN BAD AUSSEE



### CARD-LEISTUNGEN:

Einmaliger Eintritt  
(Nicht inkludiert: Führungen)

**Preis ohne Card: E: 5 €, S: 5 €, K/J: 2,50 €**

Diese bezaubernde Gartenanlage wurde vor mehr als 100 Jahren in einem aufgelassenen Steinbruch errichtet. Hier kann man sich an den großen und kleinen Wundern der Natur erfreuen und den Stress des Alltags abbauen.

Auf einem Areal von mehreren Tausend Quadratmetern wachsen Alpenpflanzen, botanische Raritäten aus allen Erdteilen, aber auch Zauberpflanzen, Giftpflanzen und vieles mehr.

### Kontakt:

#### Alpengarten Bad Aussee

Ischlbergstraße 67, 8990 Bad Aussee

Tel.: 0676/83622543

neza@badaussee.at, www.neza.at

### Öffnungszeiten:

Mai bis Oktober

täglich 8 – 18 Uhr

**Anreise:** Von steirischer Seite kommend entlang der B 145 bis ca. 100m nach der Abfahrt nach Altaussee, dann links – großer Parkplatz.

**Öffentliche Anreise:** Mit dem RegioBus Linie 952: Haltestelle Bad Aussee Alpengarten.

**ⓘ Hinweise und Tipps:** Die Kombination des Alpengartenbesuches mit einer Wanderung entlang des abwechslungsreichen Libellenweges (Themen-Rundweg über den Sommersbergsee) ergibt ein attraktives Programm für einen gemütlichen Halbtagesausflug.



**hierzegger**  
alm.hotel.genuss.gasthof



© Hierzegger

4

## PANORAMA-BUMMELZUG TAUPLITZALM



### CARD-LEISTUNGEN:

Eine freie Panoramafahrt (an den Betriebstagen), sooft du möchtest

**Preis ohne Card: E: 9 €, S: 9 €, K/J: 6 €**

Fahrt mit dem Panorama-Bummelzug über eines der schönsten Seen-Hochplateaus

Europas auf 1650m Seehöhe. Abfahrt beim Parkplatz Tauplitzalm, Dauer ca. 45 Minuten.

### Kontakt:

#### Almhotel & Genussgasthof Hierzegger

Tauplitzalm 7, 8982 Bad Mitterndorf

Tel.: 03688/2316

info@hierzegger.at, www.hierzegger.at

oder

Berggasthof Hollhaus

Tauplitzalm 1, 8982 Bad Mitterndorf

Tel.: 03688/2302

info@hollhaus.at, www.hollhaus.at

### Öffnungszeiten:

5. Juni bis 22. September  
jeden Montag, Mittwoch und  
Freitag um 10 Uhr

**Anreise:** Auffahrt mit der Sesselbahn von Tauplitz auf die Tauplitzalm (bitte beachten Sie die eingeschränkten Betriebszeiten), von dort 10-minütiger Gehweg. Oder Auffahrt über die Tauplitzalm-Alpenstraße von Bad Mitterndorf bis Parkplatz Tauplitzalm (mautpflichtig!).





## TRAUMHAFTE AUSSICHT

über das wunderschöne Ennstal



## GROSSER GEMEINSCHAFTSRAUM

mit voll-ausgestatteter Küche



## ZWEI SKIGEBIETE

unmittelbar vor der Haustüre



## PRIVATER WELLNESSBEREICH

mit finnischer Zirbenholz-Sauna,  
Zirbenholz-Wärmekabine, Ruheraum  
und Duschbereich mit Schwallbeimer



## 480M<sup>2</sup> WOHNBEREICH

Top ausgestattet mit 22 Betten



## BIS ZU 3 PRIVAT- BEREICHE

Privatsphäre innerhalb der Gruppe



## MEHR PLATZ – MEHR PRIVATSPHÄRE!

Das ganze Haus gehört nur Ihnen



## GROSSZÜGIGER AUSSENBEREICH

mit separatem Skiraum,  
Bergbahngondel, uvm.



**JETZT BUCHEN UNTER [WWW.BERGHUETT.N.AT](http://WWW.BERGHUETT.N.AT)**

Pruggererberg 192, 8965 Michaelerberg-Pruggern ✱ +43 3685 22998 ✱ [info@berghuettn.at](mailto:info@berghuettn.at)



© Rene Perle



## HAUSER KAIBLING



### CARD-LEISTUNGEN:

Einmalige Berg- und Talfahrt mit der 8er-Gondelbahn und Quattralpina oder Tauern-Seilbahn

**Preis ohne Card: E: 27 €, S: 27 €, K/J: 16,50 €**

Der Hauser Kaibling, der höchste Berg der Schladminger 4-Berge-Skischaukel, ist im Sommer der Gipfel des Genusses. Beim Water Zorbing läufst du im Riesen-Wasserball über den SchafsinnTeich, beim Disc-Golf ist Zielen und Treffen angesagt und am E-Trial Parcours

rollen die Räder um die Wette. Dazu noch Streichelzoo, Motorikpark, Spielplätze, genussvolle Bike-, Wander- und Themenwege für Familien mit Rätsel-, Geschicklichkeits- und Spielstationen.

### Kontakt:

**Hauser Kaibling Seilbahn- & Liftges.m.b.H & Co KG**

Erzherzog-Johann-Straße 180

8967 Haus im Ennstal

Tel.: 03686/3030

office@hauser-kaibling.at

www.hauser-kaibling.at

### Öffnungszeiten:

Betriebstage: täglich

8er-Gondelbahn: 9 – 17 Uhr (letzte Talfahrt)

4er-Quattralpina: 9.15 – 16.30 Uhr (letzte Talfahrt)

Tauern-Seilbahn: 8 – 12 Uhr, 13 – 16.30 Uhr (letzte Talfahrt)

Änderungen vorbehalten

**Anreise: Von Osten kommend** über Wien (A23) und die Südbahnhof (A2), weiter über den Semmering (S6) bis zum Knoten St. Michael. Von dort über die Pyhrnautobahn (A9) bis zum Knoten Liezen und wiederum auf der Ennstal Bundesstraße (B320) bis nach Haus im Ennstal. **Öffentliche Anreise:** RegioBus Linie 900, Haltestelle Haus Kaiblingbahn direkt bei der Talstation.

! **Hinweise und Tipps:** Im Sommer kommen Urlaubende am Hauser Kaibling beim Mountainbiken, Wandern, Paragleiten und vor allem durch die zahlreichen Familien-Angebote wie Water Zorbing, Downhill Disc Golf, Streichelzoo, E-Trial Park, Kinder-Erlebnisweg und vieles mehr voll auf ihre Kosten.



© Josh Absenger



## HOCHWURZEN



### CARD-LEISTUNGEN:

Einmalige Berg- und Talfahrt

**Preis ohne Card: E: 20,50 €, S: 19,50 €, K/J: 11,50 €**

Ob sportlicher Wanderer, Genießerin, Sonnenanbeter oder Abenteuerin – auf der Hochwurzen ist für alle etwas dabei. Entdecke am Bankerlweg die schönsten Aussichtsplätze auf der Hochwurzen. Der rund 1-stündige Panoramaweg bringt Genussmenschen und Gipfelstürmer:innen gleichermaßen zum Stauen. Die verschiedenen Bankerln laden zum

bewussten Rasten ein, so wird der Bankerlweg zum Erlebnis für Jung und Alt. Wer das ganz besondere Abenteuer sucht, ist auf der Hochwurzen genau richtig: Mit dem Mountain-Go-kart geht es über die 7 Kilometer lange Strecke flott ins Tal – die Auffahrt erfolgt ganz bequem über die Gipfelbahn Hochwurzen.

### Kontakt:

#### Planai-Hochwurzen-Bahnen GmbH

Gipfelbahn Hochwurzen

Rohrmoos-Straße 218, 8971 Rohrmoos

Tel.: 03687/22042

office@planai.at, www.planai.at

### Öffnungszeiten:

18. Mai bis 17. September täglich

21. September bis 24. September (Do bis So)

28. September bis 1. November täglich

**Anreise: GPS:** 47 Grad 22 Minuten 34 Sekunden Nord – 13 Grad 39 Minuten 16 Sekunden Ost  
**Von Westen** kommend: Autobahn München–Salzburg – Tauernautobahn (A 10) – Ennstalbundesstraße (B 320).

**Von Osten** kommend: Wien (A 23) – Südautoabahn (A 2) – Semmering (S 6) – Knoten St. Michael – Pyhrnautobahn (A 9) – Ennstalbundesstraße (B 320).

**Von Südosten** kommend: Graz – Pyhrnautobahn – Liezen – Ennstalbundesstraße (B 320).

**Von Süden** kommend: Villach – Tauernautobahn Knoten Ennstal – Ennstalbundesstraße (B 320).

**Öffentliche Anreise:** RegioBus Linie 971: Haltestelle Hochwurzen Gipfelbahn Talstation.



© Rene Eduard Perhab



## PLANAI



### CARD-LEISTUNGEN:

Einmalige Berg- und Talfahrt

**Preis ohne Card: E: 26,50 €, S: 25,50 €, K/J: 14,50 €**

Der Planai-Sommer verspricht Sport, Spiel und Spaß für alle Altersklassen. Wer hoch hinaus möchte, kann die Planai bei atemberaubenden Bergtouren oder gemütlichen Wanderungen erkunden – die Auffahrt erfolgt ganz bequem mit der komfortablen Planai-10er-Seilbahn.

Spielerisch zu entdecken gibt es die Planai im Hopsiland – dem höchstgelegenen Spielplatz der Steiermark mit Kugelbahnen, Schaukeln und Rutschen. Abwechslungsreiche Trails sorgen im Bikepark Schladming für ordentlichen Bikespaß.

### Kontakt:

#### Planai-Hochwurzen-Bahnen GmbH

Coburgstraße 52, 8970 Schladming

Tel.: 03687/22042

office@planai.at, www.planai.at

### Öffnungszeiten:

18. Mai bis 1. Oktober täglich

5. Oktober bis 15. Oktober (Do bis So)

19. Oktober bis 1. November täglich

**Anreise: GPS:** 47 Grad 23 Minuten 34 Sekunden Nord – 13 Grad 41 Minuten 35,9 Sekunden Ost  
**Von Westen** kommend: Autobahn München–Salzburg – Tauernautobahn (A 10) – Ennstalbundesstraße (B 320).

**Von Osten** kommend: Wien (A 23) – Südbahn (A 2) – Semmering (S 6) – Knoten St. Michael – Pyhrnautobahn (A 9) – Ennstalbundesstraße (B 320).

**Von Südosten** kommend: Graz – Pyhrnautobahn – Liezen – Ennstalbundesstraße (B 320).

**Von Süden** kommend: Villach – Tauernautobahn Knoten Ennstal – Ennstalbundesstraße (B 320).

**Öffentliche Anreise:** mit der RegioBahn: Bahnhof Schladming, ca. 15 Min. Fußweg; mit dem RegioBus Linie 900: Haltestelle Schladming Planai-Bahn Talstation.



© Puttererseehof

putterersee  
**PS**  
in Aigen/Ennstal



## PUTTERERSEE



### CARD-LEISTUNGEN:

Einmaliger Eintritt (Nicht inkludiert: Trampolinanlage, Schirm-/Liegenverleih, Fischerkarte, Surfen, Bootsverleih)

**Preis ohne Card: E: 5 €, S: 5 €, K/J: 3 €**

Baden und relaxen am Putterersee. Der Putterersee besticht nicht nur durch seine wunderschöne Lage inmitten der Bergwelt des Ennstales, sondern auch durch ausgezeichnete Wasserqualität und die familienfreundliche

Badeanlage mit Kleinkinderbecken, Sprungtürmen, Trampolinen und vielem mehr. Der Putterersee ist ein 13 ha großer Moorsee, der im Sommer bis zu 27 °C warm ist.

### Kontakt:

#### Dornbusch Tourismusbetriebe GmbH

Aigen 13, 8943 Aigen im Ennstal  
Tel.: 03682/22 520-0 oder 22 521  
office@puttererseehof.at  
www.putterersee.at

### Öffnungszeiten:

Bei Schönwetter  
täglich 9 – 19 Uhr

**Anreise:** Einen genauen Anfahrtsplan finden Sie direkt auf unserer Website.

**Öffentliche Anreise:** Mit dem RegioBus Linie 940: Haltestelle Aigen im Ennstal Putterersee.

**Hinweise und Tipps:** Geheimtipp für Naturliebhaber.  
Große Liegefläche für den Familienspaß!





**Erlebnis**  
**Rittisberg**  
Ramsau am Dachstein

© Erlebnis Rittisberg / Hans-Peter Steiner



## ERLEBNIS RITTISBERG



### CARD-LEISTUNGEN:

Einmalige Berg- und Talfahrt (Nicht inkludiert: Waldhochseilgarten, Bogenschießen, Flyline, Sommerrodelbahn, E-Bike)

**Preis ohne Card: E: 21 €, S: 19 €, K/J: 12 €**

Rittisberg in Ramsau am Dachstein – der größte Abenteuerberg der Dachsteinregion. Auf keinem Berg der Steiermark sind so viele Attraktionen vorhanden wie am Rittisberg in Ramsau am Dachstein. Für Klein und Groß

gibt es eine Vielzahl von Freizeitmöglichkeiten – und das alles an nur EINEM Ausflugsziel. Erlebe auch du einen wunderschönen Tag am Rittisberg!

### Kontakt:

#### Erlebnis Rittisberg

8972 Ramsau am Dachstein 31

Tel.: 03687 / 81776

info@rittisberg.at

www.rittisberg.at

### Öffnungszeiten:

Die genauen Öffnungszeiten findest du auf [www.rittisberg.at](http://www.rittisberg.at)

**Anreise:** Ab Schladming den Hinweisschildern in die Ramsau folgen. In Ramsau dann den „Erlebnis Rittisberg“-Schildern bis zum Ziel folgen. Fürs Navi: „Rittisbergliftzufahrtsweg“ eingeben. Mit dem RegioBus Linie 960: Haltestelle Ramsau Ski-Willy/Rittislift, 5 Min. Fußweg.

❶ **Hinweise und Tipps:** Auf dich warten der längste Märchenweg der Steiermark (3,5 km), ein Barfuß- und Gipfelrundweg auf 1500 m, die Flyline – eine 450 m lange Waldachterbahn –, der neu renovierte Waldhochseilgarten sowie eine Bogensportanlage direkt am Freizeitsee Ramsau Beach. Höhengspielplatz auf 1500 m „I LOVE RITTISBERG“ ist aus Vollholz gefertigt und liegt am höchsten Punkt vom Rittisberg, leicht erreichbar über den Märchenweg.



© Hans-Peter Steiner

**Erlebnis  
Rittisberg**  
Ramsau am Dachstein



## RITTISBERG COASTER



### CARD-LEISTUNGEN:

Einmalige Nutzung (1 Fahrt) (Nicht inkludiert: Waldhochseilgarten, Flyline, Bogensport, Laserbiathlon, Badesee)

**Preis ohne Card: E: 9,50 €, S: 9,50 € K/J: 7 €**

Erlebe den Sommer am Rittisberg! Abenteuer, Spaß und Erholung in Ramsau am Dachstein. Egal ob schwebend an der Flyline, rasant im Rittisberg Coaster, erfrischt im Badesee und Freizeitpark Ramsau Beach, verzaubert am

längsten Märchenweg der Steiermark oder mutig durch den Waldhochseilgarten schwingend: Der Rittisberg bietet dir eine Vielzahl an Erlebnissen für deinen Familienurlaub.

### Kontakt:

#### Erlebnis Rittisberg

8972 Ramsau am Dachstein 31

Tel.: 03687/81776

info@rittisberg.at

www.rittisberg.at

### Öffnungszeiten:

Die genauen Öffnungszeiten findest du auf [www.rittisberg.at](http://www.rittisberg.at)

**Anreise:** Ab Schladming den Hinweisschildern in die Ramsau folgen. In Ramsau dann den „Erlebnis Rittisberg“-Schildern bis zum Ziel folgen. Fürs Navi: „Rittisbergliftzufahrtsweg“ eingeben. **Öffentliche Anreise:** RegioBus Linie 960, Haltestelle Ski-Willy/Rittislift, 5 Min. Fußweg.

**ⓘ Hinweise und Tipps:** Natur & Fun Rittisberg, dein Erlebnis in Ramsau am Dachstein. Wandern & spielen, Spaß & Action. Der Rittisberg verbindet ein einmaliges Naturerlebnis mit einem vielfältigen Freizeitangebot.



© UMJ / Oliver Wolf

## Schloss Trautenfels

Universalmuseum  
Joanneum



# SCHLOSS TRAUTENFELS



### CARD-LEISTUNGEN:

Freier Eintritt, sooft du möchtest

(Nicht inkludiert: Führungen, Veranstaltungsprogramm)

**Preis ohne Card: E: 11 €, S: 10 €, K/J (bis 19 Jahre): frei**

Die Natur- und Kulturgeschichte des steirischen Ennstales, Paltentales und Ausseerlandes steht im Mittelpunkt der Dauerausstellung im Schloss Trautenfels, das auch durch seine Barockausstattung und eine unvergess-

liche Aussicht auf die umgebende Bergwelt fasziniert. Ab dem 1. April lädt die Ausstellung „Heilkunst“ wieder dazu ein, mehr über die Geschichte und die Zukunftsperspektiven der Medizin zu erfahren.

### Kontakt:

#### Schloss Trautenfels

Trautenfels 1

8951 Stainach-Pürgg

Tel.: 03682/222 33

trautenfels@museum-joanneum.at

www.schloss-trautenfels.at

### Öffnungszeiten:

1. April bis 31. Oktober

täglich 10 – 17 Uhr

**Anreise:** Von der A9 kommend beim Knoten Selzthal Richtung Salzburg abbiegen und ab Liezen auf der Ennstal Bundesstraße B 320. Von der A10 kommend beim Knoten Ennstal Richtung Graz abbiegen und weiter auf der Ennstal Bundesstraße B 320 bis Knoten Trautenfels, Abfahrt in Richtung Irdning. Nach 200 Metern rechts den Schlosshügel hinauf zum Parkplatz.

**Öffentliche Anreise:** Mit dem RegioBus Linie 940: Haltestelle Trautenfels Abzw. Aussee, 10 Min. Fußweg; Haltestelle Trautenfels Schloss, 5 Min. Fußweg.



# Heilkunst

## Zur Geschichte der Medizin



1.4. – 31.10.2023

**Schloss  
Trautenfels**



© Ennstal Classic / Martin Huber



## STODERZINKEN PANORAMASTRASSE



### CARD-LEISTUNGEN:

Einmalige Auffahrt mit Erwachsenen- und Senioren-Card mit dem Pkw\*

**Preis ohne Card: 20 € pro Pkw**

Der Stoderzinken ist über die 11 km lange, höchste und schönste Panoramastraße in ca. 25 Minuten von Gröbmring aus mit dem Auto zu erreichen. Einzigartige Ausblicke auf die Hohen und Niederen Tauern bis hin zum Großglockner. Vom Parkplatz gelangt man, am

Peter-Rosegger-Denkmal vorbeiwandernd, in ca. 20 Minuten vom Parkplatz zum Friedenskircherl. Weiterwanderung zum Gipfel über den Florasteig möglich. Der Einstieg zum Klettersteiggarten befindet sich beim Friedenskircherl.

### Kontakt:

**Tourismusverband Gröbminger Land**

Hauptplatz 57, 8962 Gröbmring

Tel.: 03685 / 22131 22

[www.groebmingerland.at](http://www.groebmingerland.at)

### Öffnungszeiten:

Die genauen Öffnungszeiten finden Sie auf [www.schladming-dachstein.at/stoderzinken](http://www.schladming-dachstein.at/stoderzinken)

**Anreise:** von der Ortsmitte in Gröbmring dem Wegweiser „Stoderzinken“ in westliche Richtung folgen.

### ① Hinweise und Tipps:

\*Steiermark-Card bei der Talfahrt in den Kartenleser am Schranken einführen.

**Weitere Attraktionen:** Zipline ([www.zipline.at](http://www.zipline.at)), Abenteuerpark ([www.abenteuerpark.at](http://www.abenteuerpark.at)), Klettersteiggarten, Stoderchallenge ([www.ennstal-classic.at](http://www.ennstal-classic.at)).



© Gemeinde Wörschach



## WILDROMANTISCHE WÖRSCHACHKLAMM



### CARD-LEISTUNGEN:

Freie Benutzung, sooft du möchtest

**Preis ohne Card: E: 6 €, S: 6 €, K/J: 3,50 €**

Die wildromantische Wörschachklamm mit ihren imposanten Felswänden, Steigen und Wasserfällen ist ein Naturdenkmal. Ausgangspunkt ist der beschilderte Klamparkplatz.

Von hier erreichst du in ca. zehn Gehminuten (entlang des Wörschachbaches) den Eingang zur Wörschachklamm. Festes Schuhwerk wird empfohlen, Hunde bitte anleinen.

### Kontakt:

#### Gemeinde Wörschach

Dr.-Alfons-Gorbach-Platz 16  
8942 Wörschach  
Tel.: 03682/22 301-0  
gde@woerschach.gv.at  
www.woerschach.at

### Öffnungszeiten:

Mai bis Oktober  
täglich 8 – 18 Uhr

**Anreise:** Die Anreise ist sowohl mit Pkw als auch mit öffentlichen Verkehrsmitteln möglich.  
GPS: 47°55'01'' Nord – 14°13'90'' Ost.

**Öffentliche Anreise:** Mit der RegioBahn: Bahnhof Wörschach Schwefelbad, ca. 20 Min. Fußweg, mit dem RegioBus Linie 940: Haltestelle Wörschach Ort oder Wörschach – Unterer Wörschachbergweg, jeweils ca. 10 Min. Fußweg.

❶ **Hinweise und Tipps:** Besonders attraktiv ist der Rundwanderweg „Wörschachklamm – Schwefelquellen – Burgruine Wolkenstein“, zumal man hier einige Tourismus-Highlights miteinander verbinden kann.



© Steiner 1888 / Manuel Schaffernak



## WOLLWELT STEINER1888



### CARD-LEISTUNGEN:

Einmaliger Eintritt inkl. Führung

**Preis ohne Card: E: 8 €, S: 8 €, K/J: 4 €**

Was haben krause Wollfasern und riesige Maschinen miteinander zu tun? Wie fügen sich tausende Fäden zu einem feinen Gewebe zusammen? Wie entsteht aus einem Wollfilz eine kuschelige Decke? Alle diese Fragen können wir dir auf unserer Erlebnistour durch die Manufaktur Steiner1888 beantworten! Ein stimmungsvoller 3-D-Film, persönliche

Begleitung durch die Produktion, informative Kurzfilme und viele Fühlstationen machen das Entstehen feiner Lodenstoffe und kuscheliger Decken zu einem Erlebnis! Im Anschluss erwartet dich unser großzügiger Shop mit eigenen Produkten sowie unser gemütliches Café mit Getränken und selbst gemachtem Kuchen.

### Kontakt:

#### Wollwelt Steiner1888

Mandling 90, 8974 Mandling  
Tel.: 06454 / 7203 276  
mandling@steiner1888.com  
www.steiner1888.com

### Öffnungszeiten:

Dienstag und Donnerstag: 10 und 15 Uhr  
Um Anmeldung wird gebeten  
Öffnungszeiten Shop:  
Mo bis Fr: 9 – 18 Uhr, Sa: 9 – 12 Uhr  
Gruppenführungen (ab 10 Personen)  
Anmeldung notwendig, flexible  
Terminvereinbarung möglich

**Anreise:** Mit dem Pkw: Von Salzburg Richtung Radstadt, weitere 10 km bis Mandling. Von Liezen Richtung Schladming, weitere 10 km bis Mandling. **Öffentlich:** Mit der RegioBahn nach Schladming und RegioBus Linie 902, Haltestelle Mandling Ort, 2 Min. Fußweg.

! **Hinweise und Tipps:** Dauer der Führung ca. 1 Stunde. Plane etwas mehr Zeit ein, um die zusätzlichen Angebote in Ruhe genießen zu können.



# WIE SICH GUT GESCHÜTZT ANFÜHLT.

*Unser umfassender Schutz in allen Lebensbereichen, von Österreichs meistempfohlener\* Versicherung.*

*Aus Überzeugung unterstützt die GRAWE gerne außergewöhnliche Erlebnisse und wünscht allen Freizeit- und Naturliebhabern, Museums- und Ausstellungsbesuchern, Wasserratten, Erholungssuchenden und Kulinarik-Genießern eine unvergessliche Zeit in der Steiermark.*

[grawe.at/meistempfohlen](https://grawe.at/meistempfohlen)



**GRAWE**

Die *meistempfohlene*  
Versicherung Österreichs.

\* Alljährlich werden in einer unabhängigen Studie (FMVÖ Recommender Award) 8.000 Versicherungskunden in ganz Österreich zu ihrer Zufriedenheit und Bereitschaft zur Weiterempfehlung befragt. Die GRAWE steht bei den überregionalen Versicherungen in der Gesamtbewertung der Versicherungen im Durchschnitt der Jahre 2018–2022 klar an erster Stelle. Details: [grawe.at/meistempfohlen](https://grawe.at/meistempfohlen)



© Stadtgemeinde Liezen



## ALPENBAD LIEZEN



### CARD-LEISTUNGEN:

Einmaliger Eintritt

**Preis ohne Card: E: 4,60 €, K/J: 1,90 €, KK: 1,90 €**

Mit einer Gesamtwasserfläche von über 960m<sup>2</sup>, über 6000m<sup>2</sup> Liegewiese sowie einer Wasserrutsche, einem Sprungturm, Kinderbecken, Beachvolleyball-Platz und Tischtennis

bietet das Schwimmbad Liezen neben der vorzüglichen Gastronomie Erlebnis und Erholung für Jung und Alt. Ausreichend Parkplätze sind vorhanden.

### Kontakt:

#### Alpenbad Liezen

Brunnfeldweg 34

8940 Liezen

Tel.: 03612/22881-143

oder 0664/2518843

schwimmbad@liezen.at

### Öffnungszeiten:

Mai bis 14. August: 8 – 20 Uhr,

ab 15. August: 9 – 19 Uhr

**Anreise:** Liezen – Ausseer Straße – Salzstraße – Oberdorfer Weg – Brunnfeldweg 34.





© Badesee Lassing

## BADESEE LASSING



**CARD-LEISTUNGEN:**  
Einmaliger Eintritt

**Preis ohne Card: E: 4,50 €, S: 4,50 €, K/J: 2,50 €**

Der Lassing Badesee ist die ideale „Oase“, um dem Alltag zu entweichen. Entspannung pur ist garantiert! Ob Babys, Kinder, Jugendliche oder Erwachsene – bei uns fühlen sich alle wohl. Neben unserem Restaurant und

unserer Beachbar bietet unsere Anlage folgende Einrichtungen: Gratis-WLAN, Beachvolleyball-Platz, Kletterwand (5 x 5 m), zwei Wasserrutschen, Spielbach, Tischtennis, Tennis (gegen Gebühr), Sandkiste, Kneippbecken.

### Kontakt:

**Stefan & Martina Schweiger**

Altlassing 43, 8903 Lassing

Tel.: 0664/ 50 93 882

office@seerestaurant-lassing.at

www.seerestaurant-lassing.at

### Öffnungszeiten:

Juni bis August

bei Badewetter täglich ab 9 Uhr

**Anreise:** Direkt an der L 740, der Lassing Landesstraße, zwischen Liezen und Rottenmann.

**Öffentliche Anreise:** Mit dem RegioBus Linie 930, Haltestelle Lassing Schneeweiß, danach 7 Minuten Fußweg.

**Hinweise und Tipps:** Laufende Veranstaltungen entnehmen Sie unserer Website [www.seerestaurant-lassing.at](http://www.seerestaurant-lassing.at). Buchen Sie Ihre Ferienwohnung direkt am Lassing Badesee – Tel.: 0664/ 50 93 882.



© Stift Admont / Stefan Leitner



## BENEDIKTINERSTIFT ADMONT BIBLIOTHEK UND MUSEUM



### CARD-LEISTUNGEN:

Freier Eintritt, sooft du möchtest

(Nicht inkludiert: Führungen im Museum und in der Bibliothek)

**Preis ohne Card: E: 16,50 €, S: 15 €, K/J: 10,50 €**

Das Benediktinerstift Admont ist ein Zentrum der Spiritualität, Kunst, Literatur und des Genusses. Wer eintritt, findet sich bald im „achten Weltwunder“ wieder, das ein eigenes Universum umgibt. Hier begegnen sich Go-

tik und Gegenwartskunst, treffen sakrale auf naturhistorische Schätze, finden sich 200.000 Bände und 1.400 Handschriften unter einem Dach vereint.

### Kontakt:

**Benediktinerstift Admont**  
Bibliothek und Museum  
Kirchplatz 1, 8911 Admont  
Tel.: 03613/23 12 604  
museum@stiftadmont.at  
www.stiftadmont.at

### Öffnungszeiten:

Die genauen Öffnungszeiten finden Sie auf [www.stiftadmont.at](http://www.stiftadmont.at)

**Anreise:** Anreise mit dem Auto über die Pyhrnautobahn A 9, Ausfahrt Ardnig und danach auf der Bundesstraße B 146 rund 10 km weiter nach Admont. Von Osten können Sie die Route über Eisenerz und das Gesäuse wählen. Aus dem Süden bietet sich auch eine Anreise über die romantische Kaiserau-Bergstraße an. Per Bahn bis Liezen bzw. Selzthal und weiter mit dem Bus.



© Burg Strechau

## BURG STRECHAU



## BURG STRECHAU



### CARD-LEISTUNGEN: Einmaliger Eintritt

**Preis ohne Card: E: 12 €, S: 12 €, K/J: 5,50 €**

Mit einer über 900-jährigen Geschichte wurde die teils romanische, teils gotische Wehranlage unter dem Geschlecht der Hoffmann Mitte des 16. Jahrhunderts zum Renaissance-Schloss umgebaut. Der Arkadenhof und die

manieristische Deckenmalerei (1579) des „Hoffmannschen Arbeitszimmers“ zeigen dies eindrucksvoll. Eine weitere Besonderheit ist das Fahrzeugmuseum mit Pkw-Modellen der Marke Steyr.

### Kontakt:

#### Burg Strechau

Burgfried 14, 8903 Lassing  
Tel.: 0650/2348461  
shop@burg-strechau.at  
www.burg-strechau.at

### Öffnungszeiten:

1. Mai bis 31. Oktober,  
Dienstag bis Sonntag: 10 – 16 Uhr  
Die geführten Besichtigungen finden zu jeder vollen Stunde statt,  
Start der letzten Führung: 15 Uhr

**Anreise:** A9 Abfahrt Rottenmann (Exit 74), Schoberpass-Bundesstraße (B 113) Richtung Lassing, dann der Beschilderung folgen.

**Hinweise und Tipps:** Rundwanderweg um die Burg, einzigartiges Steyr-Pkw-Museum, wechselnde Ausstellungen (Infos unter: [www.burg-strechau.at](http://www.burg-strechau.at)), 3D-Bogenschießen im nahe gelegenen Nichtgut.



**BADESEE**  
*Landl*

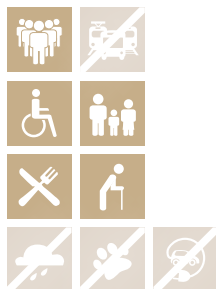

© Freizeitpark Badeseelandl

## FREIZEITPARK BADESEE LANDL



### CARD-LEISTUNGEN:

Einmaliger Eintritt

**Preis ohne Card: E: 4,50 €, S: 4,50 €, K/J: 2 €**

Umgeben vom wunderschönen Panorama der Gesäuseberge finden Wasserratten hier alles, was das Herz begehrt. Ausgelassenheit und Lachen im 900m<sup>2</sup> großen Kinderbereich, geruhsame Entspannung und Auftanken auf

der Liegewiese, echtes Beach-Feeling am Sandstrand oder schweißtreibende Action auf den beiden Beachvolleyballplätzen – der Vielfalt, den Sommer zu genießen, sind hier keine Grenzen gesetzt!

### Kontakt:

#### Freizeitpark Badeseelandl

Mooslandl 68, 8921 Landl

Tel.: 03633/2201-54

a.danner@landlkg.at

### Öffnungszeiten:

Ab Mitte Mai

täglich 9 – 17 Uhr, bei Badewetter bis 19 Uhr

**Anreise: Mit dem Pkw:** Von Graz: über Traboch – Präbichl – Eisenerz – Hiefalau – Landl.

Von Salzburg: durch das Ennstal – Admont – St. Gallen – Landl.

Von Wien: über Ybbs – Wieselburg – Gaming – Lunz – Göstling – Palfau – Gams – Landl.



© Kraushöhle Gams



## GEODORF GAMS KRAUSHÖHLE MIT NOTHKLAMM



**CARD-LEISTUNGEN:**  
Einmaliger Eintritt

**Preis ohne Card: E: 18 €, S: 18 €, K/J: 12 €**

Über tiefe Spalten bis hin zu überhängenden Felsen wandern Sie durch die wildromantische Nothklamm bis hin zur Kraushöhle. Bei der Höhlenführung wird man zum Höhlenforscher und erfährt mehr über „die erste

elektrisch beleuchtete Höhle der Welt“, „die größte gipsführende Höhle des deutschen Sprachraumes“ und „die einzige Schauhöhle Europas, in der Schwefelwasserstoff Kalk zu Gips umwandelt“.

### Kontakt:

#### GeoDorf Gams

Akogelstraße 250, 8922 Landl  
Tel.: 03633/220150  
geodorf@landlkg.at  
www.geodorf.com

### Öffnungszeiten:

Kraushöhle: 1. Mai bis 30. September:  
Fr, Sa, So; in den Sommerferien: täglich  
Führungen: 12 und 14 Uhr, in den Sommer-  
ferien auch um 10 und 16 Uhr  
Die Höhle kann nur gegen Voranmeldung im  
Rahmen einer Führung gebucht werden!  
Nothklamm: 1. Mai bis 30. September,  
täglich 9 – 16 Uhr

**Anreise: Von Graz:** über Traboch – Präbichl – Eisenerz – Hieflau – Landl – Gams. **Von Salzburg:** durch das Ennstal – Admont – St. Gallen – Landl – Gams. **Von Wien:** über Ybbs – Wieselburg – Gaming – Lunz – Göstling – Palfau – Gams.





© Nationalpark Gesäuse / Stefan Leitner



## NATIONALPARK GESÄUSE FORSCHUNGSWERKSTATT WEIDENDOM



### CARD-LEISTUNGEN:

Freier Eintritt zum Forschungsprogramm, sooft du möchtest

**Preis ohne Card: E: 7 €, S: 7 €, K/J: 5 €**

Am Ufer der Enns, umrahmt von einem einzigartigen Gebirgspanorama, hat der Weidendom, ein lebendiges Bau(m)werk, seine Wurzeln geschlagen. Vielfältige Angebote und Ruheinseln rund um das Besucherzentrum lassen dich für einige Zeit den Alltag vergessen. Bei einem Forschungsprogramm kannst

du in die faszinierende Welt der Tiere und Pflanzen des Nationalparks eintauchen. Forschungsprogramme zu den Themen „Wildnis erforschen im Auwald“, „Reise in den Mikrokosmos Wasser“ und „Wilde Wiese“ finden um 11, 14 sowie 16 Uhr statt (Dauer ca. 1 Stunde).

### Kontakt:

#### Informationsbüro Admont

Hauptstraße 35, 8911 Admont  
Tel.: 03613/21160-20  
info@nationalpark-gesaeuse.at  
www.nationalpark-gesaeuse.at

### Öffnungszeiten:

Juli und August:  
10 – 18 Uhr  
Mai, Juni und September:  
Sa, So, Feier- und Feiertage: 10 – 18 Uhr

**Anreise: Aus Graz/Wien:** Anreise über die Pyhrnautobahn A9, Abfahrt Ardnig – weiter auf der B146 über Admont zur Abzweigung nach Johnsbach. Oder Ausfahrt Leoben-Ost über Eisenerz, Hiefalau und das Gesäuse. **Aus Linz/Wels:** A9 – Ausfahrt Ardnig – Admont – Weidendom; Anreise mit den ÖBB siehe [www.oebb.at](http://www.oebb.at); **GPS:** 47°34'50.89"N; 14°35'28.15"E. **Öffentliche Anreise:** Mit dem RegioBus Linie 912: Haltestelle Gesäuse/Bachbrücke/Weidendom.

**Hinweise und Tipps:** Nationalpark Gesäuse Veranstaltungsprogramm, Fotoschule Gesäuse, „Buch dir deinen Guide“ sowie Packages für Schul- und Busgruppen.





© Odelsteinhöhle Johnsbach



## ODELSTEINHÖHLE JOHNSBACH



### CARD-LEISTUNGEN:

Führung inkl. Helm und Stirnlampe, sooft du möchtest  
(Nicht inkludiert: Besuch der Köblalm)

**Preis ohne Card: E: 18 €, S: 18 €, K/J: 12 €**

Die in 1085 Meter Seehöhe liegende Odelsteinhöhle liegt im hinteren Johnsbachtal. Sie war eine der ersten Höhlen, die man Anfang des 20. Jahrhunderts zu einer Schauhöhle ausbaute. 1910 wurde die Odelsteinhöhle von

ihrem Besitzer, dem „Köblwirt“ in Johnsbach, eröffnet und aufgrund ihrer ungewöhnlich reichen Ausstattung mit Mineralien zum Naturdenkmal erklärt.

### Kontakt:

#### Köblwirt

Johnsbach 65  
8912 Admont  
Tel.: 03611/216 oder 0676/66 11 339  
koelblwirt@aon.at  
www.koelblwirt.at

### Öffnungszeiten:

Jeden Mittwoch und Samstag von  
Juni bis Oktober\*

**Anreise:** Pyhrnautobahn bis Abfahrt Ardnig – Admont – Johnsbach (Köblwirt).

**Öffentliche Anreise:** Anruftaxi „Xeismobil“.

! **Hinweise und Tipps:** Unbedingt warme Kleidung (ca. 6 °C) und gutes Schuhwerk (alpiner Zustieg). Zeit: jeweils 9 bis ca. 13 Uhr, Treffpunkt: Gasthof Köblwirt, Johnsbach.  
\*Verbindliche Anmeldung: bis jeweils 1 Tag vor Veranstaltungsbeginn (Höchstanzahl pro Gruppe). Bei Nichterscheinen werden Stornogebühren verrechnet.



Forstmuseum  
Silvanum

© Forstmuseumsverein Großreifling / Frank



## ÖSTERREICHISCHES FORSTMUSEUM SILVANUM



### CARD-LEISTUNGEN:

Freier Eintritt, sooft du möchtest  
(Nicht inkludiert: Führungen)

**Preis ohne Card: E: 6 €, S: 6 €, K/J: 3,50 €**

Vom Getreidespeicher zum Wissensspeicher der Forstwirtschaft: Der aus dem Jahr 1771 stammende Innerberger Troackostn beherbergt eine der europaweit größten Sammlungen zum Thema Wald und Forstwirtschaft mit

einzigartigen forstgeschichtlichen Kostbarkeiten und Exponaten zur Holzbringung wie Schlitteln, Flößerei, Seilriesen und Kohlholzwirtschaft und vermittelt die nachhaltige Bedeutung unseres heimischen Waldes.

### Kontakt:

**Österreichisches Forstmuseum Silvanum**  
Großreifling 22, 8931 Landl  
Tel.: 03633/2201-40 oder 03633/2455  
tourismus@landl.gv.at  
www.forstmuseum.at

### Öffnungszeiten:

Mai bis Oktober  
Mittwoch bis Sonntag:  
10 – 17 Uhr

**Anreise:** Graz – A9 – Traboch – Eisenerz – Nationalpark Gesäuse – Großreifling  
Parkmöglichkeiten Bahnhof Großreifling **Öffentliche Anreise:** Mit dem RegioBus Linie 920:  
Haltestelle Großreifling Bahnhof, 4 Min. Fußweg.

❶ **Hinweise und Tipps:** Begehbare Depot, Kulinarik im Clementiduck und Kutschencafé, Volkskulturveranstaltungen, Vermittlungsprogramm für Schulen: „Museum und Wald“ in Zusammenarbeit mit der Österreichischen Bundesforste AG, „Waldpädagogik“ und „Forst und Kultur“, Kirchenführungen in der Nikolauskirche nach Vereinbarung.



**WASSERLOCH  
KLAMM PALFAU**



© Sarah Aligner



## WASSERLOCHKLAMM PALFAU



### CARD-LEISTUNGEN:

Freier Eintritt, sooft du möchtest

**Preis ohne Card: E: 7,50 €, S: 7,50 €, K/J: 5 €**

Eines der bekanntesten und beeindruckendsten Karstphänomene Österreichs ist die mächtige Riesenkarstquelle des Palfauer Wasserlochs. Je nach Jahreszeit und Wetterlage lösen sich aus dem unterirdischen See

bis zu sechs Kubikmeter Wasser pro Sekunde. Schmale Canyons, glasklare Tümpel, ausge dehnte Mischwälder, die Wasserfälle heiter plätschernd und ein anderes Mal berauschend wild – eine Welt für sich!

### Kontakt:

**Wasserlochklamm Palgau**

8923 Palgau 69

Tel.: 03633/2201-51

wasserloch@landlkg.at

www.wasserlochklamm.at

### Öffnungszeiten:

April bis September:

täglich 9 – 17 Uhr

Sommerferien:

täglich ab 8 Uhr

**Anreise: Von Graz:** über Traboch – Präbichl – Eisenerz – Hieflau – Landl – Palgau.

**Von Salzburg:** durch das Ennstal – Admont – St. Gallen – Landl – Palgau.

**Von Wien:** über Ybbs – Wieselburg – Gaming – Lunz – Göstling – Palgau.



© August Zöbl



## ABENTEUER ERZBERG FREILICHTAUSSTELLUNG



### CARD-LEISTUNGEN:

Freier Eintritt in die Freilichtausstellung Oswaldirücken, sooft du möchtest  
(Nicht inkludiert: Haulyfahrt, Livesprengung, Schaubergwerk)

**Preis ohne Card: E: 14 €, S: 12 €, K/J: 7 €, KK: 7 €**

Der Erzberg ist eine Welt für sich. Er ist der größte und modernste Tagbau Mitteleuropas, die bedeutendste Erzlagerstätte der Alpen, Wiege der Industrialisierung Österreichs und Austragungsort des härtesten Enduro-Rennens der Welt: des Erzbergrodeos. Mit Aben-

teuer Erzberg erlebst du Erzbergfeeling pur während eines Spaziergangs durch die Freilichtausstellung Oswaldirücken. Dazu kannst du kostenpflichtig weitere Touren wie Haulyfahrten, Besuch des Schaubergwerks und die Livesprengung buchen.

### Kontakt:

#### Abenteuer Erzberg

Vordernberger Straße 55

8790 Eisenerz

Tel.: 03848/3200

info@abenteuer-erzberg.at

www.abenteuer-erzberg.at

### Öffnungszeiten:

1. Mai bis 31. Oktober

Besucherzentrum:

täglich 8.30 Uhr – 16.30 Uhr

Touren: täglich bei regenfreiem Wetter  
zwischen 8.30 Uhr und 15 Uhr

**Anreise: Von Wien kommend:** Ausfahrt S36 Leoben-Ost. **Von Graz kommend:** Ausfahrt A9 Traboch. **Von Salzburg/Linz kommend:** Ausfahrt A9 Admont/Liezen.

**Öffentliche Anreise:** RegioBus Linie 820: Haltestelle Eisenerz Volkskeller, 3 Min. Fußweg.

❶ **Hinweise und Tipps:** Nur eine Voranmeldung garantiert eine Teilnahme an den angebotenen Touren! Für den Besuch der Freilichtausstellung werden entsprechende Kleidung und festes Schuhwerk empfohlen.



© Asia Hotel & Spa Leoben / C. Woelckinger

**Asia**  
Hotel & Spa Leoben



## ASIA HOTEL & SPA LEOBEN



### CARD-LEISTUNGEN:

Einmaliger Tageseintritt inkl. Wasser- & Saunawelt (Kinder exkl. Saunawelt)  
(Nicht inkludiert: Wellness- und Kosmetikabteilung, Gastronomie)

**Preis ohne Card: E: 28 €, S: 26 €, K/J: 9 €**

Das Asia Hotel & Spa Leoben bietet mit seiner beeindruckenden Architektur und einem ganzheitlichen Entspannungskonzept alle Voraussetzungen für eine stressfreie Auszeit. Es liegt nur 50 km nördlich von Graz gut erreichbar im Herzen der Region Erzberg Leoben.

Highlights im Asia Hotel & Spa Leoben:

- im bis zu 34 °C warmen Wasser entspannen
- täglich bis zu 16 geführte Aufgüsse genießen
- mit der ganzen Familie im Bad untertauchen
- im 25-Meter-Sportbecken ganzjährig effektiv trainieren

### Kontakt:

#### Asia Hotel & Spa Leoben

In der Au 1/3, 8700 Leoben

Tel.: 03842/24 500

info@asiaspa.at, www.asiaspa.at

### Öffnungszeiten:

Wasser- und Saunawelt: täglich 9 – 21 Uhr

Lange Saunanächte: Informationen finden Sie unter [www.asiaspa.at](http://www.asiaspa.at)

Card-Leistung einlösbar: einmalig, April bis Oktober – ausgenommen Wochenenden und Feiertage

**Anreise: Mit dem Pkw:** S6 bis Leoben, Richtung Innenstadt, der Beschilderung „Asia Hotel & Spa Leoben“ folgen. Gratis parken auf den Freiflächen. **Mit der Bahn:** Hauptbahnhof Leoben, 5 Min. Fußweg. **Mit dem Bus:** RegioBus Linien 810, 820, 822, 830, 840, Haltestelle Leoben Montanuniversität, 5 Min. Fußweg.

! **Hinweise und Tipps:** Sichern Sie sich rechtzeitig Ihren Anwendungstermin und lassen Sie sich in der Wellness- & Kosmetikabteilung verwöhnen. Wir empfehlen, sich an der Rezeption unter [info@asiaspa.at](mailto:info@asiaspa.at), Tel.: 03842/24500 oder online unter [www.asiaspa.at](http://www.asiaspa.at) über Revisionszeiten oder eventuell kurzfristige Sperren zu informieren.





© Brau Union



## GÖSSER BRAUMUSEUM



**CARD-LEISTUNGEN:** Einmaliger Eintritt mit Museumsführung  
inkl. Bierverkostung, Brezen und Erinnerungsgeschenk  
(Nicht inkludiert: Brauereiführung)

**Preis ohne Card:** E: 12,50 €, S: 9,50 €, K/J: 9,50 €

Die Geschichte von Österreichs bestem Bier wird im umgestalteten Museum lebendig. Gemeinsam mit Technik- und Kreativexperten des Linzer Ars Electronica Futurelabs wurde

das Braumuseum um neue Attraktionen erweitert und interaktiv aufbereitet. „Tradition trifft auf Innovation“ – ein spannendes Erlebnis!

### Kontakt:

#### Gösser Braumuseum

Brauhausgasse 1, 8700 Leoben-Göss

Tel.: 03842/20 90-5802

goesseum@goesser.at

www.goesser.at

### Öffnungszeiten:

Führungen durch das Gösseum sind jeden Samstag und Feiertag um 11 Uhr und 14 Uhr möglich.

Bitte um Voranmeldung!

Sie erreichen uns Mo bis Fr zwischen 8 Uhr und 12.30 Uhr vorrangig per E-Mail.

### Öffentliche Anreise:

Mit Stadtbus Linie 2: Haltestelle Leoben Turmgasse – Brauerei Göss, 3 Min. Fußweg.

**📌 Hinweise und Tipps:** Interaktive Stationen!





© Tintimix-Photography



## DER WILDE BERG MAUTERN



**CARD-LEISTUNGEN:** Einmaliger Eintritt in den Alpenwildpark und Berg- und Talfahrt mit der Doppelsesselbahn oder dem Parkbus

**Preis ohne Card:** E: 19 €, S: 19 €, K/J: 11 €, KK: 11 €

Hinauf auf den Wilden Berg geht es mit dem Sessellift oder Parkbus. 300 Alpentiere, darunter Füchse, Bären und Wölfe, begrüßen die Gäste. Den besten Blick ins Gehege bieten die Attraktionen wie der Catwalk, der Mufflwalk oder das großzügig gestaltete Luchsgehege mit tollen Aussichtspunkten. Bei den Tier-

fütterungen und der Greifvogelschau gibt es weitere spannende Einblicke in die Tierwelt. Im Spielpark und im Kinderstadl können sich die kleinen Abenteurer richtig austoben. Und wer rasant ins Tal kommen möchte, kann mit dem Mountain-Kart oder dem Wiesengleiter (Sommerrodelbahn) hinunterflitzen.

### Kontakt:

#### Wildpark Mautern GmbH

Alpsteig 1, 8774 Mautern

Tel.: 03845/2268

info@derwildeberg.at

www.derwildeberg.at

### Öffnungszeiten:

28. April bis 18. Juni: Do bis So, 9 – 18 Uhr

zusätzlich 1. und 29. Mai, 9 – 18 Uhr

22. Juni bis 10. September: täglich 9 – 18 Uhr

14. Sept. bis 22. Okt.: Do bis So, 9 – 17 Uhr

26. Okt. bis 1. Nov.: täglich 9 – 17 Uhr

**Anreise: GPS:** 47 Grad 23 Minuten 36,6 Sekunden Nord – 14 Grad 49 Minuten 11,6 Sekunden Ost  
Leicht erreichbar: Abfahrt Pyhrnautobahn A 9 Mautern, der Beschilderung folgend.

Großer Parkplatz vorhanden. **Öffentliche Anreise:** Mit RegioBus Linie 830: Haltestelle Mautern Rottenmanner Siedlung, ca. 15 Min. Fußweg.

! **Hinweise und Tipps:** Besuch auch mit Kinderwagen möglich! Mit dem Parkbus geht es (zusätzlich zur Sesselbahn) zur Bergstation – unser Tipp an Regentagen oder mit Kleinkindern im Kinderwagen.



© MuseumsCenter Leoben / Armin Russold



## MUSEUMSCENTER LEOBEN



### CARD-LEISTUNGEN:

Freier Eintritt ins MuseumsCenter, sooft du möchtest  
(Nicht inkludiert: Gruppenermäßigungen)

**Preis ohne Card: E: 5 €, S: 4 €, K/J: 3,50 €**

Das MuseumsCenter Leoben bietet einen interessanten Einblick in die Geschichte der Region um den steirischen Erzberg. Auf zwei Ebenen wird die Entwicklung der Stadt Leoben als Industrie- und Handelszentrum der Obersteiermark dargestellt. Anhand zahlreicher Exponate, ergänzt durch eine

Audioguide-App, wird der Besuch zu einer Reise von der Gegenwart in die Vergangenheit einer seit dem 12. Jahrhundert wichtigen Eisenhandelsstadt. Wer also Lust auf ein regionales Erlebnis hat, ist im MuseumsCenter Leoben richtig und kann hier sehr informative Stunden verbringen.

### Kontakt:

#### MuseumsCenter Leoben

Kirchgasse 6, 8700 Leoben  
Tel.: 03842/4062-408, -442, -272  
kunsthalle@leoben.at  
www.museumscenter-leoben.at

### Öffnungszeiten:

Ganzjährig Dienstag bis Freitag: 9 – 17 Uhr  
und Sa 10 – 17 Uhr, So und Mo geschlossen  
Führungen für Gruppen gegen Voranmeldung  
jederzeit möglich!

**Anreise: Von Wien:** über S6 und S36 Richtung Klagenfurt, Abfahrt Leoben-Ost. **Von Graz:** über S36 (über Bruck), Abfahrt Leoben-Ost oder über A9 bis Knoten St. Michael, Richtung Leoben, Abfahrt Leoben-West. **Anreise mit ÖBB:** Leoben Hauptbahnhof, von dort 10 Min. Fußweg.

❶ **Hinweise und Tipps:** Workshops für Kinder, umfangreiches Angebot für Schulen, Ausgangspunkt für Ausflüge in die Region um den steirischen Erzberg, Museen zum Thema Berg- und Hüttenwesen unter [www.eisenstrassenmuseen.at](http://www.eisenstrassenmuseen.at).



© Marktgemeinde Kammern

## MUSEUMSHOF KAMMERN



### CARD-LEISTUNGEN:

Freier Eintritt, sooft du möchtest

**Preis ohne Card: E: 4 €, S: 3 €, K/J: 2 €**

Der Museumshof Kammern legt Zeugnis von einer 200 Jahre alten landwirtschaftlichen Historie ab und präsentiert das Leben im Kohle- und Bergbau sowie in der Landwirtschaft. In der 125 Jahre alten und in ihrer architektonischen Konstruktion äußerst bemerkenswerten Scheune sind Großobjekte ausgestellt,

etwa schwere Dreschmaschinen, verschiedene Sensen, Sicheln und Dreschflegel bis hin zu originalen Heu-, Milch- und Kohlekrippen. Eine Sonderausstellung über 500 Millionen Jahre Erdgeschichte zeigt 400 ausgestellte Fossilien, die die Entwicklung der Lebewesen auf unserem Planeten widerspiegeln.

### Kontakt:

#### Museumshof Kammern

Marktplatz, 8773 Kammern im Liesingtal

Tel.: 0664/50 51 931

museumshof.kammern@gmail.com oder

Marktgemeindeamt Kammern:

Tel.: 03844/80 20 16

gde@kammern-liesingtal.gv.at

www.museumshof-kammern.at

### Öffnungszeiten:

1. Mai bis 31. Oktober

Donnerstag bis Sonntag:

10 – 12 Uhr und 14 – 17 Uhr

**Anreise:** A 9 – Abfahrt Kammern, B 113 Richtung Ortszentrum. **Öffentliche Anreise:** Mit dem Regionalzug: Bahnhof Kammern, 9 Min. Fußweg, mit dem RegioBus Linie 830: Haltestelle Kammern Ortsmitte, 3 Min. Fußweg.



© Postmuseum Eisenerz

## POST- UND TELEGRAPHENMUSEUM EISENERZ



### CARD-LEISTUNGEN:

Freier Eintritt, sooft du möchtest  
(Nicht inkludiert: Führungen, Sonderveranstaltungen)

**Preis ohne Card: E: 8 €, S: 6 €, K/J: 4 €**

Realitätsnah und interaktiv kann man hier Postgeschichte erleben. Zahlreiche geschichtlich wertvolle Originalexponate, wie historische Postfahrzeuge, ein originales k. k. Postamt, Schreib- und Kanzleiuensilien,

Briefkästen aus aller Welt und vieles mehr, versetzen die Besucher:innen in vergangene Zeiten. Im Fernmeldebereich ist die Zeitspanne vom Morseapparat bis zur Mobilfunktechnik ausgestellt.

### Kontakt:

#### Post- und Telegraphenmuseum

Schulstraße 1, 8790 Eisenerz

Tel.: 0664 / 53 43 605 oder

0664 / 48 70 222

obmann@postmuseum.at

www.postmuseum.at

### Öffnungszeiten:

Mai bis Oktober

Mittwoch bis Samstag: 9 – 17 Uhr

Bei Voranmeldung auch zu anderen Zeiten

Für Führungen bitte vorher anmelden

**Anreise: Von Wien:** Ausfahrt S36 Leoben–Ost. **Von Graz:** Ausfahrt A9 Traboch. Von Salzburg oder Linz: Ausfahrt A9 Admont, Liezen. **Öffentliche Anreise:** Mit dem RegioBus Linien 830 und 920/921, Haltestelle Eisenerz Busbahnhof und 4 Min. Fußweg.

! **Hinweise und Tipps:** Sonderausstellung 2023: „Gold – Silber – Bronze“ die großen Töchter und Söhne der nordischen Sportarten aus Eisenerz. Es kommt der Wassermann ... Ein Kinderpostamt und ein Kino sind vorhanden.



# Mein V%RTEIL:

## Bares Geld sparen

Club-Mitglieder der Kleinen Zeitung erhalten beim Kauf einer Steiermark-Card Erwachsenen-Karte eine Kinder/Jugendlichen-Karte bzw. Kleinkinderkarte gratis dazu.\*

**Club-Mitglieder sparen so bis zu 84 Euro!**

\* Gültig für max. 2 Erwachsenen-Kind-Karten pro Club-Haushalt. Beschränkt auf max. 3.000 gratis Kinderkarten. Erhältlich in den Büros der Kleinen Zeitung und auf [shop.kleinezeitung.at](http://shop.kleinezeitung.at). Alle Infos zum Club erhalten Sie unter [www.kleinezeitung.at/club](http://www.kleinezeitung.at/club) oder unter 0316/875 3200

**KLEINE  
ZEITUNG**  
**Club**



© Naturerlebnis Bürgeralm / Klaus Morgenstern

**Aflenzer**  
*Bürgeralm*

## AFLENZER BÜRGERALM DOPPELSESELBAHN (800 – 1510 M SEEHÖHE)



### CARD-LEISTUNGEN:

Einmalige Berg- und Talfahrt

(Nicht inkludiert: Kombiticket (Seilbahn + Taxi), Tageskarte für Mountainbiker)

**Preis ohne Card: E: 15 €, S: 15 €, K/J: 10 €**

Sportliche Herausforderung auf den Biketrails oder am Klettersteig, die Schönheit der Bergwelt bei einer Wanderung genießen oder einfach nur entschleunigen und die Natur spüren: Es gibt viele Gründe, die Aflenzer Bürgeralm zu besuchen.

Die Kinder können sich am Natur-Erlebnis-Spielplatz und in der Kids Bike Area austoben. Für genussreiche Stärkung sorgen Almrauschhütte und Schönleitenhaus.

### Kontakt:

**Naturerlebnis Bürgeralm GmbH & Co KG**

Aflenzer Kurort 15, 8623 Aflenzer

Tel.: 03861/22518 (Kassa Talstation) oder

03861/3700 (Infobüro)

office@afleznzer-buergeralm.at

www.afleznzer-buergeralm.at

### Öffnungszeiten:

Anfang Mai bis 26. Oktober

Samstag, Sonntag und Feiertag:

9 – 17 Uhr

**Anreise:** Aus dem Süden: S35 bis Bruck/Mur, von dort auf S6 bis Kapfenberg und weiter auf der B20. **Aus dem Norden:** über Mariazell und den Seeberg auf der B20. **Aus dem Osten:** über den Semmering auf S6 bis Kapfenberg und weiter auf B20. **Öffentlich:** mit dem Bus (Verbundlinie) von Kapfenberg aus nach Aflenzer Kurort. Ca. 15 Min. Fußweg zur Talstation.

❶ **Hinweise und Tipps:** Kids Bike Area (Leihbikes und Helme stehen zur Verfügung), Natur-Erlebnis-Spielplatz, Skywalk, Aussichtsplattform, Drachenflieger-Startrampe, 2 Paragleiter-Startplätze, Klettersteig, 3 MTB-Freeride-Strecken. Traditionelles Almfest im August. Die Bürgeralm ist beliebter Ausgangspunkt für Wanderungen und Bergtouren ins Hochschwabgebiet.





© Steiermark Tourismus / Tom Lamm



## AFLENZER BÜRGERALM PANORAMASTRASSE (1000 – 1510 M SEEHÖHE)



### CARD-LEISTUNGEN:

Einmalige Auffahrt mit Erwachsenen- und Senioren-Card (Pkw oder Kleinbus)\*

**Preis ohne Card: E: 7 €, S: 7 €**

Die 7 km lange Panoramastraße (max. Steigung 10%) bietet in den Kehren atemberaubende Blicke ins Tal. Gemütliche Almgasthöfe und Almhütten (auch zum Mieten) verwöhnen

mit steirischer Jause und regionalen Schmanckerln. Der herrliche Panoramablick, die reine Bergluft und der Duft der Almwiesen laden einfach zum Entspannen und Genießen ein.

### Kontakt:

#### Marktgemeinde Aflenz

Aflenz Kurort 9, 8623 Aflenz

Tel.: 03861 / 2206

gde@aflenz.gv.at, [www.aflenz.gv.at](http://www.aflenz.gv.at)

### Öffnungszeiten:

Von Mitte Mai bis zum

Wintereinbruch befahrbar

**Anreise: Von Süden:** auf der S 35 bis Bruck/Mur, von dort auf der S 6 bis Kapfenberg und weiter auf der B 20. **Von Norden:** über Mariazell und den Seeberg auf der B 20.

**Von Osten:** über den Semmering auf der S 6 bis Kapfenberg und weiter auf der B 20.

**! Hinweise und Tipps:** Natur-Erlebnisspielplatz, 3 MTB-Freeride-Strecken, Panoramaweg mit „Skywalk“ (Gehzeit ca. 1 Std.) – Aussichtsplattform beim Gipfelkreuz – Startrampe für Hänggleiter – Klettersteig – traditionelles Almfest im August. Die Bürgeralm ist beliebter Ausgangspunkt für Wanderungen ins Hochschwabgebiet.

\* Steiermark-Card in der Tankstelle Klema, Aflenz Kurort 501, 8623 Aflenz oder bei der Liftstation Bürgeralm während der Öffnungszeiten einlösbar.



© Sportzentrum Kapfenberg

## BADEWONNE KAPFENBERG



### CARD-LEISTUNGEN:

Einmaliger Tageseintritt in den Bäderbereich inkl. Saunaanlage

**Preis ohne Card: E: 19,40 €, S: 19,40 €, K/J: 8,60 €**

- 25-m-Sportbecken und 200-m<sup>2</sup>-Wellnessbecken indoor
- Indoor/Outdoor-Erlebnistrutsche, ausreichend Liege- und Ruhebereiche
- 50-m-Sportbecken, Familienbecken
- Erlebnistrutsche outdoor

- attraktiver Kinderspielbereich
- moderne Saunalandchaft mit Aromagrotte, Caldarium, Tepidarium, Sanarium, Aufgusskammer, Mühlradsauna, Biosauna, Crashed-Ice-Brunnen, Infrarotkabine, Salionarium

### Kontakt:

#### Sportzentrum Kapfenberg

Joh.-Brandl-Gasse 23, 8605 Kapfenberg  
Tel.: 03862 / 23 882-0  
sportzentrum@kapfenberg.gv.at  
www.kapfenberg.gv.at

### Öffnungszeiten:

**Saunaanlage:** Montag geschlossen

**Damen:** Di: 9–13.30 Uhr, Mi: 13–17 Uhr

**Herren:** Di: 13.30–17.30 Uhr, Do: 9–13.30 Uhr

**Gemischt:** Di: 17.30–21, Mi: 17–21 Uhr,

Do: 13.30–21 Uhr, Fr–Sa: 9–21 Uhr,

So: 13–20 Uhr

**Anreise:** S6 Abfahrt Kapfenberg-Zentrum, Hinweistafeln Sportzentrum.

**Öffentlich:** S-Bahn S9: Bahnhof Kapfenberg, ca. 5 Min. Fußweg / städtische Linien in Kapfenberg.

**Bäderbereich:** Montag geschlossen\*

Di bis Sa: 8–21 Uhr, So: 8–20 Uhr

\*In den Sommermonaten (Juni bis September)

ist der Freibadbereich Montag ab 9 Uhr,

Dienstag bis Sonntag ab 8 Uhr geöffnet.

Generell geschlossen: 1. Jänner, Karsamstagnachmittag, Ostersonntag, 1. Mai, 1. November, 24., 25. und 31. Dezember



© Brahms-Museum / Ronald Fuchs



## BRAHMS-MUSEUM MÜRZZUSCHLAG



### CARD-LEISTUNGEN:

Freier Eintritt, sooft du möchtest  
(Nicht inkludiert: Führungen)

**Preis ohne Card: E: 7 €, S: 6 €, K/J: 4,50 €**

Brahms lebt! Im Wohnhaus, in dem Johannes Brahms in den Sommern 1884 und 1885 seine IV. Symphonie komponierte, befindet sich das Brahms-Museum. Die stimmungs- volle Dauerausstellung „Johannes Brahms

auf Sommerfrische“ zeigt sämtliche Komponiersommer von Brahms. Eine Wanderung auf dem Brahms-Weg auf originaler Route (21 Stationen mit Komponierspiel, ca. 2 Std. Gehzeit) ergänzt den Museumsbesuch.

### Kontakt:

#### Brahms-Museum Mürzzuschlag

Wiener Straße 4, 8680 Mürzzuschlag

Tel.: 03852/3434

info@brahmsmuseum.at

www.brahmsmuseum.at

### Öffnungszeiten:

Ganzjährig

Fr bis So: 10 – 12 und 14 – 17 Uhr

November bis Februar bitte um

telefonische Voranmeldung

**Anreise: Von Wien** über A2, vom Knoten Seebenstein S6 Semmering-Schnellstraße, Abfahrt Mürzzuschlag-Ost bis ins Zentrum, Fahrzeit ca. 70 Minuten. **Von Graz** über Murtal-Schnellstraße bis Bruck/Mur, von dort über S6 Semmering-Schnellstraße bis Abfahrt Mürzzuschlag-West bis ins Zentrum, Fahrzeit ca. 60 Minuten. **Mit der S-Bahn** S9: Bahnhof Mürzzuschlag, 9 Min. Fußweg.

**Hinweise und Tipps:** Besuchen Sie die neue Dauerausstellung „Einsam & gesellig“ in der renovierten Brahms-Wohnung. Das Brahms-Museum Mürzzuschlag ist seit Oktober 2020 mit dem Österreichischen Museums Gütesiegel ausgezeichnet.



© Prowish



## BURG OBERKAPFENBERG



### CARD-LEISTUNGEN:

Freier Eintritt, sooft du möchtest  
(Nicht inkludiert: Greifvogelschau)

**Preis ohne Card: E: 8 €, S: 7 €, K/J: 5 €, KK: 5 €**

Der Grundstein der Burg wurde im 13. Jahrhundert gelegt, den wehrhaften mittelalterlichen Charakter hat sie bewahrt. Die Burgherren aus dem Geschlechte Stubenberg nahmen an Kreuzzügen teil und beherbergten einen Alchemisten in ihren Mauern. Die multimedial

aufbereitete Ausstellung „Grenzgänge, eine Zeitreise mit Kreuzrittern und Alchemisten“ gibt Einblicke in diese Welten. Die integrierte Kindererlebnisausstellung bietet einen abwechslungsreichen Museumsbesuch für Groß und Klein.

### Kontakt:

**Burg Oberkapfenberg Betriebs GmbH**

Schlossberg 1, 8605 Kapfenberg

Tel.: 03862/27 309

office@burg-oberkapfenberg.at

www.burg-oberkapfenberg.at

### Öffnungszeiten:

Ausstellung: ganzjährig

Montag bis Sonntag: 10 – 17 Uhr

Greifvogelflugschau: April bis Ende Oktober

Mittwoch bis Sonntag: 11 und 15 Uhr

**Anreise:** Autobahnabfahrt Kapfenberg, Richtung Zentrum Altstadt, Parkplatz neben der Burg. Vom Bahnhof Kapfenberg ca. 30 Min. Fußweg.

**❶ Hinweise und Tipps:** In unserer Burg können Sie in gediegenem Ambiente eine Kleinigkeit essen, heiraten und Feste feiern. Für Gruppen bieten wir Führungen und Ritterspiele an. Das alljährliche Ritterfest zählt zu den größten seiner Art.



SANKT BARBARA  
AM MÜRZTAL

© Marktgemeinde Sankt Barbara im Mürtal



## FREIBAD MITTERDORF



**CARD-LEISTUNGEN:**  
Einmaliger Eintritt

**Preis ohne Card: E: 4,50 €, S: 4,50 €, K/J: 2,50 €**

In traumhafter Lage befindet sich ein 395 m<sup>2</sup> großes Schwimm-, Erlebnis- und Sportbecken mit einer 14m langen Breitrutsche. Das separate Kinderbecken hat zwei Rutschen. Die durchschnittliche Wassertemperatur beträgt 24 °C. Von der Terrasse des Buffets genießt

man einen Überblick auf die gesamte Freibadanlage. Neben Tischtennis, Beach-Volleyball und Boccia befinden sich nahe dem Kinderbecken auch ein Sandspielplatz, zwei Schaukeln und eine Wippe.

### Kontakt:

#### Freibad Mitterdorf

Obere Berggasse 40, 8662 St. Barbara i. M.  
gde@st-barbara.gv.at  
www.st-barbara.gv.at  
Tel.: 03858 / 2203

### Öffnungszeiten:

Bei Badewetter:  
Mai und Juni: 10 – 19 Uhr  
Juli und August: 10 – 20 Uhr  
Der Badeschluss kann auf Anweisung des Bademeisters geändert werden.

**Anreise:** Autobahnabfahrt Mitterdorf/St. Barbara im Mürtal, 2 Fahrminuten vom Ortskern Mitterdorf entfernt. **Öffentliche Anreise:** Per Bahn: Haltestelle Bahnhof Mitterdorf – Veitsch, 15 Gehminuten zum Freibad. Per Bus: St.-Barbara-Bus, Linie 185 (Mo bis Fr), Linie 181 (Mo bis Sa), Haltestelle: Mitterdorf Apotheke, 10 Gehminuten zum Freibad.

**! Hinweise und Tipps:** 3 Rutschen, Tischtennis, Beach-Volleyball und Boccia, Sandspielplatz, Holzspielschiff, zwei Schaukeln und eine Wippe im Freibad. Grillabende im Buffet – Termine werden auf der Homepage bekannt gegeben. Ist das Freibad offen? Die Antwort auf diese Frage steht täglich auf unserer Facebook-Seite („Freibad Mitterdorf - Sankt Barbara im Mürtal“) oder in der Daheim-App von St. Barbara im Mürtal. Webcam auf [www.st-barbara.gv.at/webcam](http://www.st-barbara.gv.at/webcam)





© Rudyshcool

## HOCHSEILGARTEN MARIAZELL



**CARD-LEISTUNGEN:**  
Einmaliger Eintritt

**Preis ohne Card:** E: 28 €, S: 28 €, K/J: 22 €

Wage dich beim Kletterspaß für Groß und Klein an deine Grenzen und schwinde dich durch den bezaubernden Wald am Erlaufsee. Von oben sieht's noch viel schöner aus: Wohl einen der schönsten Ausblicke des Mariazeller Landes hat man an einigen der 35 Stationen

des Hochseilgartens. Das atemberaubende Panorama mit dem idyllischen Erlaufsee und der Gemeindealpe lässt einen kurz vergessen, dass man sich 12 Meter über dem Waldboden bewegt.

### Kontakt:

**Hochseilgarten Mariazell**

**Rudy'shcool GmbH**

Erlaufseestraße 73, 8630 St. Sebastian

Tel.: 0664/8602200

office@rudyschool.com

www.rudyschool.com/hochseilgarten

### Öffnungszeiten:

Juni – Oktober

Die genauen Öffnungszeiten finden Sie auf  
www.rudyschool.com/hochseilgarten

**Anreise: Von Graz:** A9 Richtung Norden, S35 Brucker Schnellstraße und S6 Semmering-Schnellstraße bis Ausfahrt Kapfenberg, B20 (Mariazeller Bundesstraße) 49 km nach Norden. Variante: S6 bis Ausfahrt St. Marein und über den Pogusch nach Turnau und ab Au auf der B20 nach Mariazell. **Öffentliche Anreise:** Mit dem RegioBus Linie 197, Haltestelle Erlaufsee Herrenhaus und 2 Min. Fußweg.

❶ **Hinweise und Tipps:** Nach der Action im Hochseilgarten können Sie den Erlaufsee bei einer gemütlichen Bootsfahrt oder auf SUP Boards erkunden.





© JUFA

## JUFA HOTEL VEITSCH\*\*\* SCHWIMM- UND BADEWELT



### CARD-LEISTUNGEN:

Einmaliger Eintritt ins Hallenbad inkl. Sauna (Kinder exkl. Sauna)  
(Nicht inkludiert: Solarium, Getränke und Snacks)

**Preis ohne Card: E: 19,10 €, S: 17,20 €, K/J: 7 € (exkl. Sauna)**

In der Veitsch, dem sympathischen Rückzugsort direkt vor den Toren Wiens, kannst du Kraft sammeln, Energie tanken und aktiv sein. Zu den Highlights gehören das 25m lange Sportbecken sowie die Effektrutsche und das Kinderbecken (32°C warm). In der Sauna- und

Relaxlandschaft stehen dir ein Dampfbad sowie eine finnische Sauna, eine Bio- und eine Infrarot-Kabine zur Verfügung. Vergiss den Alltagsstress und tauch ein in die Schwimm- und Badewelt des JUFA Hotels Veitsch\*\*\*. Das JUFA-Team freut sich auf dich!

### Kontakt:

#### JUFA Hotel Veitsch\*\*\*

Sportgasse 3, 8663  
St. Barbara im Mürtal  
Tel.: 05/7083-350  
veitsch@jufahotels.com  
www.jufahotels.com/veitsch

### Öffnungszeiten:

Hallenbad:  
Mo bis Fr: 12 – 20 Uhr  
Sa, So, Feiertag & Ferien: 10 – 20 Uhr  
Sauna:  
Mo bis Fr: 16 – 20 Uhr  
Damen-Sauna: Do: 14 – 16 Uhr  
Sa, So, Feiertag & Ferien: 13 – 20 Uhr

**Anreise:** Von der S6 kommend, nimmt man die Abfahrt Mitterdorf und fährt in Richtung Veitsch. Das JUFA Hotel befindet sich in der Ortsmitte.

● **Hinweise und Tipps:** Das Highlight für Kids: Effektrutsche mit 51 Meter Länge!



**BÜRGERALPE**  
mariazell

© Mariazeller Bürgeralpe / Rudy Dellinger



## MARIAZELLER BÜRGERALPE BÜRGERALPE-EXPRESS MARIAZELL



### CARD-LEISTUNGEN:

Einmalig, Bürgeralpe-Express-Ticket

(Berg- und Talfahrt mit der Seilbahn, Holzknichtland und Biberwasser, Aussichtswarte)

**Preis ohne Card: E: 25 €, S: 25 €, K/J: 18 €, KK: 18 €**

Mit der Seilbahn „Bürgeralpe-Express“ in 8er-Kabinen bequem von Mariazell auf 1267 m. Am Berg wartet ein spannender WanderWunderWald: im Holzknichtland auf Entdeckungsreise bei Waldquiz und Holztrift, im Biberwasser mit Kugelbahnen, Adlerhorst

etc. spielen. NEU: auf Spurensuche beim orientIERing. Extra-Abenteuer am Berg: Waldeisenbahnfahrt um die beiden Bergseen, Wald8erBAHN „Flylinas Hexenflug“ und Sommerspaß beim Wasserskilift und den Walking Waterballs.

### Kontakt: Mariazeller Bürgeralpe Seilbahnbetriebs GmbH

Wiener Straße 32, 8630 Mariazell

Tel.: 03882/2555

office@buergeralpe.at

www.buergeralpe.at

### Öffnungszeiten:

29. April bis 1. November

Nebensaison: Di, Mi, Do, Sa, So, Feier- und  
Feiertag; Ferien: täglich

Die genauen Betriebs- und Öffnungszeiten  
entnehmen Sie bitte der Homepage  
www.buergeralpe.at

**Anreise: Von Graz:** A9 Richtung Norden, S35 Brucker Schnellstraße und S6 Semmering-Schnellstraße bis Ausfahrt Kapfenberg, B20 (Mariazeller Bundesstraße) 49km nach Norden.

**Variante:** S6 bis Ausfahrt St. Marein und über den Pogusch nach Turnau und ab Au auf der B20 nach Mariazell. **Mit RegioBus** Linie 172: Haltestelle Mariazell Postamt, 5 Min. Fußweg.

❗ **Hinweise und Tipps:** Abenteuer im WanderWunderWald am Berg: Waldeisenbahn, Wald8erBahn, orientIERing, Walking Balls und Wasserskilift „Fliegender Teppich“ – extra, sooft du willst: E, S: 12 €; KK, K/J: 9 € (Betriebszeiten siehe Website)



© Christof Prammer



## NATURSCHUTZZENTRUM BRUCK AN DER MUR



### CARD-LEISTUNGEN:

Freier Eintritt, sooft du möchtest  
(Nicht inkludiert: Führungen und Vermittlungsprogramme)

**Preis ohne Card: E: 2 €, S: 1 €, K/J: 1 €**

Das Naturschutzzentrum Bruck an der Mur im Weital ist eines der beliebtesten Ausflugsziele im Mur- und Mürztal. Die Auffangstation für Greifvögel und Eulen ist bereits seit über 30 Jahren nach diversen nationalen bzw. internationalen Artenschutzbestimmun-

gen und Abkommen für das Land Steiermark tätig. Das nur zehn Gehminuten entfernte JUFA Hotel samt Abenteuerspielplatz bietet eine hervorragende Einkehrmöglichkeit für einen Ausflug ins Grüne.

### Kontakt:

#### Naturschutzzentrum Bruck an der Mur

Stadtwaldstraße 43  
8600 Bruck an der Mur  
Tel.: 0664/ 1515 876  
office@naturschutzzentrum.at  
www.naturschutzzentrum.at

### Öffnungszeiten:

Anfang April bis Ende Oktober  
täglich 9 – 18 Uhr

**Achtung:** Steiermark-Card-Besitzer:innen erhalten ihre kostenlose Eintrittsbestätigung an der Rezeption des JUFA Hotels im Weital/Bruck an der Mur.

**Anreise:** Anreise über den Kreisverkehr Bruck-Süd in das Weital (Hinweistafel). Parkplatz beim Taleingang.





**Unser Land  
braucht Menschen,  
die an sich glauben.**

**Und eine Bank,  
die an sie glaubt.**





erLEBZELTEREI  
PIRKER MARIAZELL



© Pirker

## erLEBZELTEREI PIRKER MARIAZELL



### CARD-LEISTUNGEN:

Einmaliger Eintritt inkl. Lebkuchen-Kostproben

**Preis ohne Card: E: 7,90 €, S: 7,90 €, K/J: 6,90 €**

Lernen\* Staunen\* Verkosten  
Erleben Sie die handwerkliche Fertigung der Lebkuchen auf mehr als 3500 m² in allen Produktionsschritten. Vom Ausrollen des Honigteiges bis zum Füllen, Belegen und Verziern kann beobachtet werden, wie die berühmten

Lebzelten entstehen. Im Mittelpunkt steht traditionelle Handarbeit, unterstützt durch modernste Technik. Ein Erlebnis für Groß und Klein inklusive Lebkuchen-Kostproben und Stationen zum „Erriechen“ der Gewürze.

### Kontakt:

**erLEBZELTEREI Pirker Mariazell**

Familie Pirker

Wiener Straße 9, 8630 Mariazell

Tel.: 03882/2179

[mariazell@pirker-lebkuchen.at](mailto:mariazell@pirker-lebkuchen.at)

[www.pirker-lebkuchen.at](http://www.pirker-lebkuchen.at)

### Öffnungszeiten:

Die genauen Öffnungszeiten finden Sie auf [www.pirker-lebkuchen.at](http://www.pirker-lebkuchen.at)

**Anreise:** Direkt im Ortszentrum von Mariazell, ca. 100 m von der Basilika entfernt. Kostenpflichtige Parkplätze direkt bei der erLEBZELTEREI vorhanden (Zufahrt über Wiener Straße od. B 20 möglich). **Öffentliche Anreise:** Mit der Mariazellerbahn, Bushaltestelle St. Sebastian, 10 Min. Fußweg. Mit dem RegioBus Linie 172: Haltestelle Mariazell Postamt, 3 Min. Fußweg.

❶ **Hinweise und Tipps:** Riech-Stationen: Lernen Sie unsere Lebkuchen-Gewürze kennen. Gewürz-Ratespiel: Welche Gewürze gehören in den Mariazeller Lebkuchen? Bienen-Tafel mit Infos rund um die Biene. Großer Lebkuchenshop mit Lebkuchen, frisch aus der Backstube.





**Rosegger-Geburtshaus Alpl**  
Universalmuseum  
Joanneum

© UMJ / J.J. Kucek



## ROSEGGER-GEBURTSHAUS



### CARD-LEISTUNGEN:

Freier Eintritt, sooft du möchtest

(Nicht inkludiert: Führungen, Veranstaltungsprogramm)

**Preis ohne Card: E: 5,50 €, S: 5 €, K/J (bis 19 Jahre): frei**

Der österreichische Volksdichter Peter Rosegger wurde am 31. Juli 1843 als erstes von sieben Kindern in diesem einfachen Bergbauernhaus aus dem 18. Jahrhundert geboren. Die Lebensverhältnisse waren äußerst bescheiden: Über der Feuerstelle in der Rauchkuchl wurde gekocht, die zentrale Stube wurde zum Essen und Schlafen, aber auch als Arbeitsraum genutzt. Zahlreiche Einrich-

tungsgegenstände, die ein Zeugnis des einfachen bäuerlichen Lebens im 19. Jahrhundert geben, können hier betrachtet werden. Ein halbstündiger Spaziergang durch die Alpler Waldlandschaft führt hinauf zum Gebäudeensemble, das aus Wohnhaus, Stallungen sowie Scheune, Feldkasten und einer Flachsdörrhütte besteht.

### Kontakt:

#### Rosegger-Geburtshaus

Alpl 42, 8671 Alpl

Tel.: 03855/2375

info-rosegger@museum-joanneum.at

www.rosegger-geburtshaus.at

### Öffnungszeiten:

April bis Oktober

Dienstag bis Sonntag und Feiertag:

10 – 17 Uhr

**Anreise:** Krieglach aufs Alpl – Abzweigung Peter-Rosegger-Geburtshaus, bis Gasthof Königshofer (Parkplatz), Fußweg 1,5 km auf der Forststraße. Die Gehzeit zum Rosegger-Geburtshaus, dem Kluppeneggerhof, beträgt 30 Minuten. Es ist vom Parkplatz „Aufgang Geburtshaus“ zu erreichen. Es gibt keine direkte Zufahrt für Pkw und Busse. Ein Shuttleservice via Taxi ist möglich und für Menschen mit Gehbehinderung zu empfehlen.



© UMJ / Bianca Russ-Panhofer

**Rosegger-Museum Krieglach**  
Universalmuseum  
Joanneum



## ROSEGGER-MUSEUM



### CARD-LEISTUNGEN:

Freier Eintritt, sooft du möchtest

(Nicht inkludiert: Führungen, Veranstaltungsprogramm)

**Preis ohne Card: E: 5,50 €, S: 5 €, K/J (bis 19 Jahre): frei**

Im Jahr 1877 ließ Peter Rosegger ein Landhaus in Krieglach errichten, in dem er mit seiner Familie die Sommermonate verbrachte. Hier verfasste er Beiträge für seine Zeitschrift „Heimgarten“ sowie Werke wie „Jakob der Letzte“ und er empfing Freunde wie Ludwig Anzengruber, Franz Defregger und Karl Morré. Die Ausstellung „Wem gehört der Großglock-“

ner? Rosegger zwischen Naturschutz und Fortschritt“ lädt dazu ein, neue, bisher weniger beachtete Aspekte des Schriftstellers, Journalisten und Dichters kennenzulernen. Im 1896 errichteten „Studierstüberl“ wird 2023 eine Ausstellung über berühmte Zeitgenossen, Freunde und Menschen, die Rosegger verehrten und in Krieglach besuchten, gezeigt.

### Kontakt:

#### Rosegger-Museum

Roseggerstraße 44, 8670 Krieglach

Tel.: 03855 / 2375

info-rosegger@museum-joanneum.at

www.rosegger-museum.at

### Öffnungszeiten:

April bis Oktober

Dienstag bis Sonntag und Feiertag:

10 – 17 Uhr

**Anreise:** Das Rosegger-Museum befindet sich in unmittelbarer Nähe des Krieglacher Bahnhofes und ist zu Fuß in 5 Minuten erreichbar.

# Wachsen hier die Dichter auf den Bäumen? Zu Besuch bei Peter Rosegger



1.4.-31.10.2023

**Rosegger-Museum**  
Krieglach

Universalmuseum  
Joanneum

**Rosegger-Museum** Krieglach  
Roseggerstraße 44, 8670 Krieglach  
Di - So 10 - 17 Uhr  
[www.rosegger-museum.at](http://www.rosegger-museum.at)

Die Fotografie zeigt (von links nach rechts):  
Ferdinand Österreich, Peter Rosegger und  
Josef Wichner. Foto: Atelier Anton Mayer,  
Krems, 1886



© Marktgemeinde Krieglach

## ROSEGGER WALDSCHULE



### CARD-LEISTUNGEN:

Freier Eintritt, sooft du möchtest

**Preis ohne Card: E: 5 €, S: 4,50 €, K/J: 2 €**

Peter Rosegger, der bekannte Dichter und Schreiber, ließ mittels zahlreicher Spenden die Waldschule erbauen und setzte sich damit ein Denkmal. Er schenkte das Waldschulhaus

den Kindern seiner engeren Heimat als Wehr gegen die Landflucht und eröffnete es 1902. Das Roseggerzimmer und das Schulzimmer sind noch im Originalzustand erhalten.

### Kontakt:

#### Roseggers Waldschule

8671 Alpl Nr. 2

Tel.: 03855/8238 und 0664/8267575

waldschule@krieglach.gv.at

www.krieglach.at

### Öffnungszeiten:

1. April bis 31. Oktober:

Di bis So: 9 – 17 Uhr

26. Dezember bis Ende der Weihnachtsferien  
und während der Semesterferien:

Di bis So: 11 – 16 Uhr

**Anreise:** Von Krieglach ca. 10 km aufs Alpl; bei der Abzweigung „Waldschule Wandermuseum“ (Wegweiser auf der rechten Seite) noch ca. 2 km bis zur Waldschule.

❶ **Hinweise und Tipps:** Die Waldschule ist ein Erlebnis für die ganze Familie. Gerne werden Gruppenführungen angeboten – Voranmeldung erwünscht! Ständige Ausstellung: „Holzbearbeitungswerkzeuge aus historischer Zeit“. Waldlehrpfad – Start beim Waldschulhaus sowie Demofläche mit drei Infotafeln bei der Waldschule.





© SÜDBAHN Museum / Harry Schiffer



## SÜDBAHN MUSEUM MÜRZZUSCHLAG



### CARD-LEISTUNGEN:

Freier Eintritt, sooft du möchtest

**Preis ohne Card: E: 7,50 €, S: 6 €, K/J: 4 €**

Die Eisenbahnerlebniswelt am Weltkulturerbe Semmeringbahn. Zwei Lokomotivhallen zeigen eine Ausstellung zur Südbahn Wien-Triest und eine Fahrzeugsammlung. Highlights: k. u. k. Caféwaggon und die Dampfloks

180.01. „Bitte alle einsteigen! Zug fährt ab!“, heißt der Kinderweg des SÜDBAHN Museums. Ausgerüstet mit einem „Reiseführer“ und Expeditionsrucksack können Kinder spielerisch mehr über die Südbahn erfahren.

### Kontakt:

**SÜDBAHN Museum Mürzzuschlag**  
Heizhausgasse 2, 8680 Mürzzuschlag  
Tel.: 03852/2556-641  
info@suedbahnmuseum.at  
www.suedbahnmuseum.at

### Öffnungszeiten:

Die genauen Öffnungszeiten finden Sie auf [www.suedbahnmuseum.at](http://www.suedbahnmuseum.at)

**Anreise:** Direkt am Bahnhof Mürzzuschlag gelegen.

Mit dem Railjet oder der S-Bahn S9: Bahnhof Mürzzuschlag, 3 Min. Fußweg.

**Hinweise und Tipps:** Direkt hinter dem SÜDBAHN Museum befindet sich der Infoblick, von dem aus Sie die Arbeiten zum Westportal des Semmering-Basistunnels beobachten können. Führungen und museumspädagogische Programme bietet das SÜDBAHN Museum für alle Altersstufen – vom Kindergartenkind bis zum „Pufferküsser“ – an.



© Vivax

## VIVAX MÜRZZUSCHLAG, HALLENBAD, SPORT- UND FREIZEITZENTRUM



### CARD-LEISTUNGEN:

Einmaliger Eintritt in die Sauna inkl. Hallenbad (Kinder exkl. Sauna)  
(Nicht inkludiert: Fitnessraum und Solarium)

**Preis ohne Card: E: 24,60 €, S: 24,60 €, K/J: 7,70 €**

Angenehme 30 °C Wassertemperatur laden zum Baden und Verweilen ein. Die Kleinsten vergnügen sich mit Mama und Papa im Wuselbecken. Junge und Junggebliebene rutschen auf der Wasserrutsche um die Wette, während Genießer:innen im großzügigen Ruhebereich entspannen. Die Sauna bietet mit

Sanarium, Dampfsauna, Infrarotkabine, finnischer Sauna, Eissauna mit unterschiedlichen Dufttrichtungen und Blockhaussauna mit Freigelände Wärme, Wohlbehagen und entspanntes Saunieren. Das Angebot wird mit einem Fitnessraum und einem Solarium abgerundet.

### Kontakt:

#### VIVAX Mürzzuschlag

Waldandacht 5

8680 Mürzzuschlag

Tel.: 03852/2555-410

info@vivax.at, www.vivax.at

### Öffnungszeiten:

Montag Ruhetag

Die genauen Öffnungszeiten finden Sie auf  
[www.vivax.at](http://www.vivax.at)





© WinterSportMuseum Mürzzuschlag / Thomas Baumann



## WINTERSPORTMUSEUM MÜRZZUSCHLAG



### CARD-LEISTUNGEN:

Freier Eintritt, sooft du möchtest

(Nicht inkludiert: Führungen, Sonderveranstaltungen)

**Preis ohne Card: E: 7,50 €, S: 6 €, K/J: 4 €**

Das 1947 gegründete Museum ist weltweit eines der größten Fachmuseen im Bereich des Winter- und Skisports und bietet eine ausgewogene Mischung aus informativer Präsentation und spannender Inszenierung. Die Objekte stehen jetzt im Zentrum des Museums, jedes ist einzigartig und erzählt seine eigene Geschichte. Und davon gibt es Tausende, die kompakt in einem Gebäude gezeigt und als

dichte Collage den Besucherinnen und Besuchern präsentiert werden. Der neue Kindererlebnisweg lädt zum aktiven Museumsbesuch für Familien ein: Ausgestattet mit dem Erlebnisheft können Familien gemeinsam den Museumsrundgang gestalten. Die einzelnen Stationen laden zum Mitmachen, Ausprobieren und Informieren ein.

### Kontakt:

**WinterSportMuseum Mürzzuschlag**

Wiener Straße 13, 8680 Mürzzuschlag

Tel.: 03852/2556

office@wintersportmuseum.com

www.wintersportmuseum.com

### Öffnungszeiten:

Ganzjährig geöffnet

Die genauen Öffnungszeiten finden Sie auf

[www.wintersportmuseum.com](http://www.wintersportmuseum.com)

Gruppen sind bei Voranmeldung auch außerhalb der Öffnungszeiten möglich

**Anreise:** Direkt im Stadtzentrum gelegen.

**Öffentliche Anreise:** Mit der S-Bahn S 9: Bahnhof Mürzzuschlag, ca. 10 Min. Fußweg;

mit dem RegioBus Linie 180: Haltestelle Mürzzuschlag Busbahnhof, 4 Min. Fußweg.

❶ **Hinweise und Tipps:** Die MuseumsApp ermöglicht multimediale Touren durch die Ausstellung. In den Ferien werden spannende und interaktive Familienprogramme angeboten. Im Ski Rock Café kann man den Besuch ausklingen lassen.



© Stiftsmuseum St. Lambrecht



Benediktinerstift  
St. Lambrecht



## BENEDIKTINERSTIFT ST. LAMBRECHT MUSEUM



**CARD-LEISTUNGEN:**  
Einmaliger Eintritt

**Preis ohne Card: E: 9 €, K/J: 6 €**

Schätze aus über 900 Jahren Klostergeschichte präsentiert das reichhaltige Stiftsmuseum der Benediktiner von St. Lambrecht, das im Rahmen von Führungen für Besucher:innen zugänglich ist. Die kunsthistorische und die volkskundliche Sammlung des Stiftsmuseums

sowie das Vogelmuseum geben einen umfassenden Einblick in das vielfältige Wirken des Benediktinerstiftes. Eine zeitgemäße Präsentation von Geschichte und Gegenwart des Klosters steht am Beginn des Rundgangs.

### Kontakt:

**Stiftsmuseum St. Lambrecht**  
Klosterpforte, Benediktinerstift  
8813 St. Lambrecht  
Tel.: 03585/2305-29  
klosterpforte@stift-stlambrecht.at  
www.stift-stlambrecht.at

### Öffnungszeiten:

Zugänglich im Rahmen von Führungen:  
tägl. von 15.5. bis 15.10.:  
Mo bis Sa: 10 Uhr und 14.30 Uhr  
So und Feiertage: nach der Messe und 14.30 Uhr  
Gruppen ab 10 Personen auch zu anderen Zeiten  
Winterführungen bis 14.5. bzw. ab 16.10.  
Gruppen ab 10 Personen nach Voranmeldung

**Anreise: Von Klagenfurt:** auf der B83 bis Neumarkt, links bis Mariahof-Bahnhof, links nach St. Lambrecht. **Von Innsbruck/Salzburg:** über die Radstädter Tauern oder durch den Tauerntunnel (A10) nach Tamsweg, Murau, nach dem Bahnhof links nach St. Lambrecht. **Von Wien/Graz:** auf der S36 und der B96 bis Scheifling, dann rechts bis Teufenbach, links bis Mariahof-Bahnhof, von dort rechts nach St. Lambrecht. **Öffentliche Anreise:** von Mariahof-Bahnhof oder Murau-Bahnhof mit dem RegioBus 885: Haltestelle St. Lambrecht Ort, 3 Min. Fußweg.



© Karl Pürer

**Murauer**  
Brauerei der Sinne



## BRAUEREI DER SINNE



### CARD-LEISTUNGEN:

Freier Eintritt, sooft du möchtest

**Preis ohne Card: E: 16,50 €, S: 9 €, K/J (ab 7 Jahren): 9 €**

Auf der Murauer Bier-Erlebnistour werden alle fünf Sinnesorgane mithilfe von audiovisuellen Stationen sowie Geruchs- und Gehörstationen angesprochen. Das Juwel der Brauerei der Sinne stellt die Schaubrauerei dar, eine

Miniaturl-Brauerei mit einer Ausstoßmenge von 10 hl. Am Ende der Tour erwarten dich eine Verkostung von Murauer Bier-Spezialitäten, ein Gratis-Glas und ein kleiner Snack.

### Kontakt:

#### Brauerei der Sinne

Raffaltplatz 19–23, 8850 Murau

Tel.: 03532/3266-500 oder

0664/88653344

brauereidersinne@murauerbier.at

**Öffnungszeiten:** 15.3. – 31.10.

**Führungen:** Di bis Sa: 14 und 16 Uhr

(Busgruppen auf Anfrage ab 10 Uhr).

**Dauer:** ca. 2 Std. Um Anmeldung wird gebeten.

**Verkauf:** 14 – 18 Uhr

**Anreise: Von Salzburg:** A 10 bis Ausfahrt 104 St. Michael, dann der B 96 bis Murau folgen. **Von Villach:** A 2 nehmen, auf Friesacher Bundesstraße B 317 bis Scheifling, abbiegen auf B 96 und bis Murau weiterfahren. **Von Wien:** A 2 bis Ausfahrt Bruck, auf S 6 bis zur Ausfahrt St. Michael, dann auf S 36 bis Friesacher Straße B 317, bis Scheifling, abbiegen auf die B 96 Murauer Straße und bis Murau weiterfahren. **Von Graz:** A 9 bis Ausfahrt St. Michael, auf S 36 bis Friesacher Straße B 317, bis Scheifling, auf B 96 Murauer Straße und bis Murau weiterfahren. **Öffentlich:** Muraltbahn: Bahnhof St. Leonhard, 7 Min. Fußweg, RegioBus Linie 890, Haltestelle Bahnhof Murau, 9 Min. Fußweg.



© Tom Lamm

**BÄDER & FREIZEIT**  
**MURAU**

## HALLENBAD MURAU



### CARD-LEISTUNGEN:

Einmaliger Eintritt ins Hallenbad

**Preis ohne Card: E: 7 €, S: 7 €, K/J: 5 €**

Genieße bei uns das ganze Jahr über angenehme Wassertemperaturen von 31 °C. Mit dem 25 m langen Sportbecken, dem 1 m tiefen Kinderbecken oder der 34 m langen Wasserröhrenrutsche bieten wir für jedes Alter eine attraktive Freizeitaktivität. Vom Kinderbecken

aus hat man einen herrlichen Panoramablick auf Murau. Unsere Gäste schätzen unser gepflegtes und groß angelegtes Hallenbad, und die dazugehörige Saunalandschaft lädt zusätzlich zum Entspannen ein.

### Kontakt:

#### Hallenbad Murau

Bundesstraße 13, 8850 Murau  
 Tel.: 03532/2310-800  
[hallenbad@stadtwerke-murau.at](mailto:hallenbad@stadtwerke-murau.at)  
[www.baeder-murau.at/hallenbad](http://www.baeder-murau.at/hallenbad)

### Öffnungszeiten:

1.10. – 30.4.: Di bis Fr: 14.30 – 21 Uhr  
 Sa, So, Feiertag: 13 – 21 Uhr. Mo: Ruhetag!  
 1.5. – 30.9.: Di bis Fr: 14.30 – 20 Uhr  
 Sa, So, Feiertag: 13 – 20 Uhr. Mo: Ruhetag!  
 Sauna: Sonntag: Sauna4all

**Anreise: Von Wien/Graz:** Autobahnknoten St. Michael Richtung Judenburg, Scheifling, Murau nach dem 2. Kreisverkehr auf der linken Seite neben der Bundesstraße. **Von Salzburg:** Radstadt, Tamsweg, Murau nach dem Doppelkreisverkehr auf der rechten Seite neben der Bundesstraße. **Von Klagenfurt:** St. Veit, Neumarkt, Scheifling, Murau nach dem 2. Kreisverkehr auf der linken Seite neben der Bundesstraße.

**Öffentliche Anreise:** Mit RegioBahn 630, Bahnhof Murau, 15 Min. Fußweg.

❶ **Hinweise und Tipps:** Spezielles für Kinder: Kinderbecken und 34 m lange Wasserröhrenrutsche.



© Mag. Alfred Baltzer



## MURAUER HANDWERKSMUSEUM



### CARD-LEISTUNGEN:

Freier Eintritt, sooft du möchtest

**Preis ohne Card: E: 8 €, S: 7,50 €, K/J: 4 €**

Im Murauer Handwerksmuseum siehst du komplette alte Werkstätten aus der Stadt Murau. Auch gibt es eine große Anzahl von alten, verschwundenen Werkzeugen und Gebrauchsgegenständen, an denen Arbeitsabläufe gezeigt werden. Beim Besuch des Hand-

werksmuseums hat man die Möglichkeit, im Obergeschoß Wissenswertes und Interessantes über die mittelalterliche Stadt Murau zu erfahren. Im Dachgeschoß werden das Leben und Arbeiten auf dem Land und die Brandbekämpfung gezeigt.

### Kontakt:

#### Murauer Handwerksmuseum

Grazer Straße 19 (neben Elternhaus)  
8850 Murau, Tel.: 0664/1111493  
info@murauer-handwerksmuseum.at  
www.murauer-handwerksmuseum.at

### Öffnungszeiten:

16. Mai bis 14. Oktober  
Führungen möglich nach telefonischer Vereinbarung bei Frau Wallner, anzumelden über Tel.: 0664/1111493

**Anreise: Mit dem Pkw:** Von Osten: A9 Knoten St. Michael auf S36, ab Judenburg B317, in Scheifling B96 bis Murau, zweiter Kreisverkehr dritte Ausfahrt Richtung Innenstadt = Grazer Straße, nach ca. 250 m rechts. Von Westen: A10 Knoten St. Michael, B96 über Tamsweg nach Murau, dritter Kreisverkehr erste Ausfahrt rechts Richtung Innenstadt = Grazer Straße, nach 250 m rechts (Mauer). **Öffentliche Anreise:** Murtalbahn, Bahnhof Unzmarkt; Bus nach Murau oder RegioBahn 630, Bahnhof Murau, 10 Min. Fußweg.

① **Hinweise und Tipps:** Wechselnde Workshops wie z.B. „Bändchenweben“, „Murau strickt“ oder „Ledertäschchen und -beutel selber machen“. Zusätzliche Sonderausstellungen: „Stricker, Schneider, Leinenweber, Spinnerin und Totengräber“ und „Murauer Kapuziner, 1648 – 1968“.





© Das Holzmuseum / R. Sunk

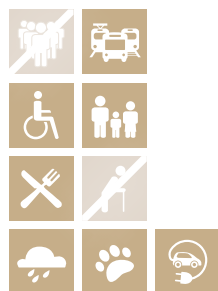

## DAS HOLZMUSEUM



### CARD-LEISTUNGEN:

Freier Eintritt, sooft du möchtest

(Nicht inkludiert: Bastelprogramm bzw. Kreativprogramm in den Sommermonaten)

**Preis ohne Card: E: 11 €, S: 10 €, K/J: 7 €**

Das Holzmuseum in St. Ruprecht ob Murau ist ein Ausflugsziel für die ganze Familie und für jedes Wetter. Auf mehr als 10.000 m² im Innen- und Außenbereich findest du alles über den faszinierenden Rohstoff Holz im Haupt-

haus, HolzBauHaus, Forstturm, Arboretum (Baumgarten) und auf dem HolzWasserSpielplatz. Vieles davon ist barrierefrei erreichbar. Jährlich wechselnde Sonderausstellungen runden das Angebot ab.

### Kontakt:

#### Holzmuseum

Hans-Edler-Platz 1  
8862 St. Ruprecht ob Murau  
Tel.: 03534 / 2202  
office@holzmuseum.at  
www.holzmuseum.at

### Öffnungszeiten:

1. Mai bis 31. Oktober täglich  
Mai, Juni, September und Oktober:  
10 – 16 Uhr  
Juli und August: 10 – 17 Uhr

**Anreise:** Von Osten auf der B 96 über Murau bzw. B 97 weiter bis St. Ruprecht ob Murau.

**Öffentliche Anreise:** Mit der RegioBahn R630 MurtalBahn bis St. Ruprecht ob Murau und 6 Min. Fußweg.

! **Hinweise und Tipps:** Im Haupthaus wird die Ausstellung „Klimawandel – Wald – Lebensraum – Mensch“ gezeigt. Hier geht es um die Auswirkungen des Klimawandels mit Schwerpunkt auf den Wald und die Natur, aber auch, was jede:r Einzelne tun kann, um Ressourcen zu schonen. Holz-WasserSpielplatz, Arboretum, Kreativprogramm im Sommer, Getreidemühle St. Ruprecht ...

**TURRACHER HÖHE**

© www.turracherhoehe.at / Thomas Sobian



## KORNOCKBAHN TURRACHER HÖHE



### CARD-LEISTUNGEN:

Einmalige Berg- und Talfahrt  
(Nicht inkludiert: Panoramabahn und Nockflytler)

**Preis ohne Card: E: 16 €, S: 16 €, K/J: 10 €**

Entdecken Sie die herrliche Bergwelt rund um die Turracher Höhe. Mit der 6er-Sesselbahn geht's rauf bis auf 2200 Meter, wo Sie aus dem Staunen nicht mehr herauskommen werden. Der Kornock ist außerdem ein guter

Ausgangspunkt für viele Wanderungen in den Nationalpark Nockberge – den Rinsnock erreichen Sie in rund 30 Minuten. Erleben Sie die Faszination der Nockberge hautnah.

### Kontakt:

#### Bergbahnen Turracher Höhe

8864 Turracher Höhe 178

Tel.: 04275 / 8252

bergbahnen@turracherhoehe.at

www.turracherhoehe.at

### Öffnungszeiten:

Anfang Juli bis Mitte Sept.: täglich 9 – 16 Uhr

ab Mitte Sept.: Sa, So 9 – 16 Uhr

je nach Schnee- und Wetterlage Saisonschluss  
genaue Informationen finden Sie unter  
www.turracherhoehe.at/de/sommer/  
seilbahnbetrieb

**Anreise:** Murau – Predlitz – Abzweigung Richtung Turracher Höhe.

**❶ Hinweise und Tipps:** Nockflytler – Sommer- und Winterrodelbahn  
Nockys Almzeit – Spiel- und Erlebniswelt bei der Bergstation der Panoramabahn  
Trail Area Turracher Höhe – Bike Transport gegen Aufpreis.  
Warme Kleidung und feste Schuhe empfohlen. Hunde sind kostenpflichtig!



© Kreischberg/Tom Lamm

## KREISCHBERG SOMMERBETRIEB



### CARD-LEISTUNGEN:

Einmalige Berg- und Talfahrt

**Preis ohne Card: E: 25 €, S: 25 €, K/J: 12,50 €**

Der WM-Berg präsentiert sich im Sommer als schönes Wandergebiet für die ganze Familie. Mit der neuen 10er-Gondel geht es vom Tal bequem bis auf 1800 Meter Seehöhe. Hier unternimmt man entweder einen gemütlichen Spaziergang auf flachen Almwiesen und im

Zirbenwald oder wählt den leichten Anstieg auf einen der nahen Gipfel. Im Liftticket inbegriffen sind die Benutzung des „DiscGolf Park Kreischberg“ mit 9 Spielbahnen im Zirbenwald sowie des „Schnupperparcours“ mit 5 Spielbahnen.

### Kontakt:

#### Kreischberg Seilbahnen

Kreischbergstraße 1  
8861 St. Georgen am Kreischberg  
Tel.: 03537/300  
office@kreischberg.at  
www.kreischberg.at

### Öffnungszeiten:

Pfingstsonntag (28. Mai) und an den  
Freitagen im Juni (2., 9., 16., 23. und 30.6.);  
1. Juli bis 9. September:  
Mittwoch, Freitag und Samstag:  
9 – 16 Uhr

**Anreise:** Murtal-Schnellstraße S 36 bis Judenburg, B 317 bis Scheifling, B 96 bis Murau, St. Georgen/Murau. **Öffentliche Anreise:** Mit der Murtalbahn, Bahnhof Kreischberg Talstation, 5 Min. Fußweg.

📌 **Hinweise und Tipps:** Seehöhe Talstation Gondelbahn: 868 Meter, Seehöhe Bergstation: 1774 Meter.



© Seven Films



## LACHTAL 6ER-SESSELBAHN



### CARD-LEISTUNGEN:

Einmalige Berg- und Talfahrt

**Preis ohne Card: E: 20 €, S: 20 €, K/J: 10 €**

Mit der Lachtal 6er-Sesselbahn fährt man zu familienfreundlichen Preisen hinauf in luftige Höhen auf 2000 Meter Seehöhe. Die Bergstation ist der ideale Ausgangspunkt für herrliche Wanderungen: Von der Hütten-Runde

bis zur Kammwanderung ist für alle etwas dabei. Auch für den anschließenden „Einkehrschwung“ in unsere urig gemütlichen Almhütten ist gesorgt.

### Kontakt:

#### Lachtal-Seilbahnen

8831 Schönberg-Lachtal 402

Tel.: 03587/203-0

office@lachtal.at

www.lachtal.at

### Öffnungszeiten:

Juli und August

Sonntag und Montag:

9 – 16 Uhr

**Anreise: Aus Richtung Graz** erreichen Sie uns über die A9 bis St. Michael, weiter in Richtung Judenburg – Pöls – Oberzeiring – Lachtal. **Von Salzburg** aus erreichen Sie uns am besten über die Tauernautobahn bis St. Michael im Lungau und danach in Richtung Tamsweg – Murau – Niederwölz – Schönberg – Lachtal.

❶ **Hinweise und Tipps:** „Wildes Lachtal“ – der spannende Rundwanderweg mit 19 Erlebnisstationen!



© StB / karus.cc

**StB** Steiermarkbahn  
und Bus

## MURTALBAHN DAMPFZUG



**CARD-LEISTUNGEN:** Einmalige Fahrt hin und retour mit allen planmäßigen Dampfzügen zwischen Murau - Stadl an der Mur/Tamsweg/Unzmarkt (Nicht inkludiert: Themenzüge)

**Preis ohne Card:** E: 31 €, S: 31 €, K/J: 15,50 €

Eine Dampfzugfahrt auf der Murtalbahn bietet den Fahrgästen nostalgische Eisenbahnromantik. Historische Dampflokomotiven und liebevoll restaurierte Waggonen sorgen für das besondere Flair dieser Fahrten. Entlang der grünen Mur zieht eine wahre Bilderbuchland-

schaft vorbei, die nicht mit schönen Eindrücken spart, von malerischen Gebirgskulissen bis hin zu Wald und Au. Steirische Schmankerl und musikalische Unterhaltung im Zug runden dieses Eisenbahn-Erlebnis ab.

### Kontakt:

#### Murtalbahn Dampfzug

TUI ReiseCenter  
Reisebüro Murau  
Bahnhofviertel 4a, 8850 Murau  
Tel.: 03532/2233  
murtalbahn@steiermarkbahn.at  
www.steiermarkbahn.at

### Öffnungszeiten:

An ausgewählten Terminen Di, Do und So in den Sommermonaten.  
Weiterführende Informationen zu den Fahrplänen finden Sie online:  
[www.steiermarkbahn.at](http://www.steiermarkbahn.at)  
Reservierung erforderlich

**Anreise: Bequem mit der Bahn (ÖBB):** nach Unzmarkt, dort Umstieg in die Murtalbahn R630 Richtung Tamsweg bis Murau. **Mit dem Pkw:** am Autobahnkreuz 133, Knoten St. Michael, S 36 in Richtung Klagenfurt folgen, weiter auf der Murtal-Schnellstraße, in Scheifling auf die B 96 rechts abbiegen, in Murau bei Kreisverkehr dritte Ausfahrt Richtung Bahnhof (ca. 1 km).

! **Hinweise und Tipps:** Ein herrlicher Wald-Rundwanderweg für Familien ist der Frauenhainweg-Tierlehrpfad Murau, Geübte wagen sich an die 4-Gipfel-Tour.



# *Wirtschaft erleben*

*und über  
50 Unternehmen besuchen*

[WWW.ERLEBNISWELT-WIRTSCHAFT.AT](http://WWW.ERLEBNISWELT-WIRTSCHAFT.AT)



© Naturpark Zirlitzkogel Grebenzen/ trickypics



## NATURLESE-MUSEUM NEUMARKT



### CARD-LEISTUNGEN:

Freier Eintritt, sooft du möchtest  
(Nicht inkludiert: Führungen)

**Preis ohne Card: E: 5 €, S: 5 €, K/J: 5 €**

NaturLesen? Komm in unser Museum mitten in Neumarkt und erfahre mit deiner ganzen Familie, wie du die Natur auf verschiedenste Weisen erkunden kannst. Gemeinsam einen Wald zum „Leben“ erwecken, die Lieblings-

landschaft mit kinetischem Sand bauen, bei Quizstationen Interessantes erfahren oder Bienen im Schaubienenstock bei ihrer Arbeit beobachten. Tauche ein in eine faszinierende Welt!

### Kontakt:

#### NaturLese-Museum Neumarkt

Hauptplatz 1, 8820 Neumarkt  
Tel.: 03584 / 2005  
office@nalemu.at  
www.nalemu.at

### Öffnungszeiten:

1. Mai bis 31. Oktober:  
Mi bis So: 10 – 17 Uhr, letzter Einlass 16 Uhr  
Führungen auf Anfrage

**Anreise: Mit dem Pkw:** Von Klagenfurt: auf S 37 und B 317 bis Neumarkt i.d. Steiermark.

**Von Salzburg/Innsbruck:** auf der A 10 Tauernautobahn bis St. Michael im Lungau, weiter auf der B 96 Richtung Tamsweg, Mura, bis Teufenbach, dann rechts bis Neumarkt i.d. Steiermark.

**Von Wien/Graz:** auf der S 36 und der B 317 bis Scheifling, weiter über den Perchauer Sattel bis Neumarkt i.d. Steiermark. **Öffentliche Verkehrsmittel:** Regionalzug bis Neumarkt i.d. Steiermark.

🗣 **Hinweise und Tipps:** Freier Eintritt für Kinder bis 5 Jahre.



© Holzwelt Murau



## ÖSTERREICHISCHES BLASMUSIKMUSEUM OBERWÖLZ



### CARD-LEISTUNGEN:

Freier Eintritt, sooft du möchtest

**Preis ohne Card: E: 10 €, K/J: 5 €**

Die ständige Ausstellung umfasst Exponate zur Blasmusikgeschichte Österreichs vom 19. Jahrhundert bis zur Gegenwart. Eine Ton-Bild-Schau bietet einen Überblick über die Geschichte „Von der klassischen Harmonie-

musik bis zur Blasmusik der Gegenwart“. Die digitale Bilddokumentation „Blaskapellen und Blasorchester Österreichs“ lässt 2100 Klangkörper an dir vorbeiziehen. Erlebnisreich für die jüngsten Gäste ist die Museumsrallye.

### Kontakt: Österreichisches Blasmusikmuseum Oberwölz

Stadt 15, 8832 Oberwölz  
Tel.: 03581/ 7366 oder 8203  
museum@oberwoelz.gv.at oder  
gde@oberwoelz.gv.at  
www.oberwoelz.gv.at

### Öffnungszeiten:

Die genauen Öffnungszeiten findet man auf [www.oberwoelz.gv.at](http://www.oberwoelz.gv.at)

**Anreise: Von Wien:** A2, S6 (Bruck/Mur, Semmering), S36 bis Scheifling, dann über B 96 (Richtung Tauern-Autobahn) über Niederwölz – Oberwölz. **Von Graz:** A9 – Linz/Salzburg, Knoten St. Michael – S36 Richtung Klagenfurt bis Scheifling, dann über B 96 (Richtung Tauern-Autobahn) über Niederwölz – Oberwölz. **Von Klagenfurt:** S 37 bis Ortsende Neumarkt, links abbiegen Murau/Mariahof, Teufenbach rechts abbiegen B 96, Niederwölz links abbiegen B 75 nach Oberwölz. **Öffentlich:** RegioBus Linie 891: Haltestelle Oberwölz Volksschule, 5 Min. Fußweg.

❶ **Hinweise und Tipps:** Spezielles für Kinder: Museumsrallye sowie das „Kurbeltheater“. Die Räumlichkeiten sind über einen Treppenlift erreichbar. Das Österreichische Blasmusikmuseum Oberwölz ist seit 2018 mit dem Museumsgütesiegel ausgezeichnet!



© H. Kopp / Bergbaumuseum Fohnsdorf

## BERGBAUMUSEUM FOHNSDORF



### CARD-LEISTUNGEN:

Einmaliger Eintritt inkl. Führung

**Preis ohne Card: E: 8 €, S: 8 €, K/J: 5 €**

Das Bergbaumuseum Fohnsdorf ist ein Erlebnis der Superlative, denn mit 3600 PS und Sprengstoff geht's direkt zum „Schwarzen Gold“! Auf 1000m<sup>2</sup> überdachter Ausstellungsfläche und 5000m<sup>2</sup> Freigelände taucht man ein in die interessante, geheimnisvolle und sehr gefährliche Welt der Bergleute im

einst tiefsten Braunkohlebergwerk der Welt. Einzigartige Exponate wie der 47 m hohe Fördererturm, die Zwillingstandemfördermaschine, die älteste Dampfspeicherlokomotive der Welt, das Schaubergwerk und der Mineralienschaustollen bieten ein unvergessliches Erlebnis.

### Kontakt:

#### Bergbaumuseum Fohnsdorf

Schacht 10

8753 Fohnsdorf

Tel.: 03573/4647 oder 0699/17262810

bergbaumuseum-fohnsdorf@aon.at

www.bergbaumuseum-fohnsdorf.at

### Öffnungszeiten:

1. Mai bis 31. Oktober, täglich 9 – 17 Uhr gegen Voranmeldung: Das Museum kann nur im Rahmen einer Führung (Dauer ca. 1,5 Std.) besucht werden. Führungen finden um 9, 11, 13 und 15 Uhr statt. November bis April gegen Voranmeldung

**Anreise: Von Wien:** A2, S6, S36 bis Abfahrt Judenburg-Ost, dann 3 km in Richtung Fohnsdorf. **Von Graz:** A9 bis Knoten St. Michael, S36 bis Abfahrt Judenburg-Ost. **Öffentlich:** Aichfeldbus-Linien 2 und 3, Haltestelle Eumigstraße (5 Min. Fußweg) oder Siemensstraße (10 Min. Fußweg).

❶ **Hinweise und Tipps:** Direkt beim Museum beginnt ein 3,2 km langer Historien- und Naturlehrpfad. Bewirtung auf Anfrage. Museumsshop und kulturelle Veranstaltungen. Attraktionen für Jung und Alt, besonders attraktiv bei Schlechtwetter.



© Dietmar Rauter



## EISENBAHMUSEUM KNITTELFELD



### CARD-LEISTUNGEN:

Einmaliger Eintritt  
(Nicht inkludiert: Führungen)

**Preis ohne Card: E: 7 €, S: 5 €, K/J: 3,50 €**

16 Themenräume mit insgesamt 1200 m<sup>2</sup> Ausstellungsfläche entführen Sie in die faszinierende Welt des Eisenbahnwesens. Von den Anfängen in der österreichisch-ungarischen

Monarchie bis zu Fahrzeugdesignstudien der Gegenwart sind alle Bereiche der Eisenbahngeschichte und des Bahnbetriebs übersichtlich und informativ präsentiert.

### Kontakt:

#### Eisenbahnmuseum Knittelfeld

Tel.: 0676 / 54 40 795

office@eisenbahnmuseum-knittelfeld.at

www.eisenbahnmuseum-knittelfeld.at

### Öffnungszeiten:

1. April bis 31. Oktober

Di bis So: 9 – 17 Uhr

### Anreise:

Mit dem Pkw: Murtal-Schnellstraße S36, Abfahrt Knittelfeld-Ost.

Öffentliche Anreise: ÖBB S8, Fußweg ca. 10 Min.

**Hinweise und Tipps:** Sonderausstellung: 1987 „150 Jahre Eisenbahn in Österreich“, Stationen vom „Zug der Züge“. Illustrierte Briefmarken und Stempel.





© Firma Zechner



## FREIZEITANLAGE ZECHNER



### CARD-LEISTUNGEN:

Einmaliger Eintritt

(Nicht inkludiert: Tretbootfahren 5 € pro halbe Stunde)

**Preis ohne Card: E: 5 €, S: 5 €, K/J: 3 €**

Erholung, Spiel, Spaß und Kulinarik!  
Genieße einen Sonnentag in unserer Anlage mit der ganzen Familie – dafür stehen dir eine großzügige Liegewiese, Tretboote, ein Beach-volleyballplatz und Tischtennis zur Verfügung.

Großer Kiddy-Bereich mit Kinderbecken, 18-Meter-Wasserrutsche, Breitwasserrutsche, großem Spielgelände mit Schaukeln, großem Trampolin mit acht Sprungfeldern, überdachtem XXL-Sandspielplatz etc.

### Kontakt:

#### Freizeitanlage Zechner

Au 1, 8723 Kobenz  
Tel.: 03512/82 111  
peter@zechner.eu  
www.zechner.eu

### Öffnungszeiten:

1. Mai bis Ende August täglich  
von 9 Uhr bis open end.  
Zechners Gasthaus: Do bis So ab 10 Uhr  
Kiosk: täglich in diesem Zeitraum  
ab 15 Uhr Nachmittagstarif

**Anreise:** Von der Autobahn kommend Abfahrt Knittelfeld-Ost, Hauptstraße in Richtung Kobenz. Rechts abbiegen zur Freizeitanlage Zechner. Bundesstraße Richtung Kobenz folgen und rechts über die Autobahnbrücke.

**! Hinweise und Tipps:** Jeden Dienstag ab Mitte Juni bei Schönwetter Après-Sun am Zechner-Teich. Relaxen und chillen mit toller Musik am Teich. Beginn 18 Uhr bei freiem Eintritt. Hunde sind zwar im Teichbereich aus hygienischen Gründen verboten, jedoch im Gasthaus erlaubt.



© Creative Industries Styria



## OM MILCHERLEBNISWELT



### CARD-LEISTUNGEN: Einmaliger Eintritt

**Preis ohne Card: E: 11 €, S: 11 €, K/J: 5,50 €**

Staunen. Erleben. Genießen. Die spannende Kombination aus Information, Unterhaltung und Genuss macht Lust auf wertvolle, regionale Milchprodukte. Von der Arbeit der Landwirte über die Vielfalt der Milchsorten bis zur steirischen Käsetradition geben wir Einblicke

in die Welt der Milch- und Käseproduktion. Erfahre, was Milch für die Gesundheit leisten kann und wie wertvoll sie ist. Die köstlichen Milch- und Käseprodukte können verkostet und anschließend im Milcherlebnis-Shop gekauft werden.

### Kontakt:

#### **Obersteirische Molkerei**

Hautzenbichlstraße 1, 8720 Knittelfeld  
Tel.: 03512/86100-0  
office@oml.at  
www.oml.at

### Öffnungszeiten:

Ganzjährig Montag bis Samstag – nur gegen telefonische Voranmeldung

**Anreise: Von Norden:** A9 bis Knoten St. Michael – Auffahrt auf S36 Richtung Knittelfeld bis Abfahrt Knittelfeld-Ost – links abbiegen nach Knittelfeld. **Von Süden:** A9 bis Knoten St. Michael – Auffahrt auf S36 Richtung Knittelfeld bis Abfahrt Knittelfeld-Ost – links abbiegen nach Knittelfeld. **Von Osten:** S6 bis Knoten St. Michael – Auffahrt auf S36 Richtung Knittelfeld – Abfahrt Knittelfeld-Ost – links abbiegen nach Knittelfeld. **Von Westen:** B96 und L317 bis Judenburg – S36 Richtung Knittelfeld bis Abfahrt Knittelfeld-Ost – links abbiegen nach Knittelfeld. **Anreisemöglichkeiten mit Bahn und Bus:** Scotty, Routenplaner der ÖBB. 3 Gehminuten vom Busbahnhof Knittelfeld.

📌 **Hinweise und Tipps:** Geführte Erlebnistour mit Videounterstützung. Milchverkostung, Buttershaken, Käseverkostung.



© HGM/ Heinz Hochegger



## MILITÄRLUFTFAHRTMUSEUM ZELTWEG



### CARD-LEISTUNGEN:

Freier Eintritt, sooft du möchtest

**Preis ohne Card: E: 3 €, S: 2 €, K/J: frei**

Im alten historischen Hangar Nr. 8 des Militärluftfahrtmuseums in Zeltweg werden auf 5000 m<sup>2</sup> Ausstellungsfläche über 25 Luftfahrzeuge aus der Geschichte der österreichischen Militärluftfahrt – schwerpunktmäßig des Bundesheeres der Zweiten Republik – gezeigt.

Neben Flächenflugzeugen und Hubschraubern werden luftfahrtbegeisterten Besucher:innen etwa auch Motoren und Triebwerke, Uniformen und Ausrüstungsgegenstände sowie zahlreiche Schautafeln und Fotografien zu ausgewählten Themen der österreichischen Militärluftfahrt präsentiert.

### Kontakt:

#### Militärluftfahrtmuseum Zeltweg

Fliegerhorst Hinterstoisser (Hangar 8)

8740 Zeltweg

Tel.: 0664/88763887 oder 0664/6223679

mlfz@hgm.at, www.hgm.at

### Öffnungszeiten:

Ende April bis Ende Oktober

Di bis So: 9 – 17 Uhr

Letzter Einlass: 16 Uhr

Die genauen Öffnungszeiten finden Sie auf

www.hgm.at

**Anreise:** Zufahrt über Bundesstraße B 317, Parkmöglichkeit beim Sportzentrum, Zugang über „Stadiontor“. Öffentliche Anreise: ÖBB und Bus: Mit dem Aichfeldbus: Haltestelle Fliegerhorst-Siedlung, 3 Min. Fußweg.

**Hinweise und Tipps:** Kinderecke, Fachvorträge und Wochenendveranstaltungen. Ladestation für E-Bike vorhanden.



© Mountain Adventure Golf / Damira Stodnjak



## MOUNTAIN ADVENTURE GOLF HOHENTAUERN



### CARD-LEISTUNGEN:

Einmaliger Eintritt für 1 Runde Adventure Minigolf

**Preis ohne Card: E: 9,90 €, S: 9,90 €, K/J: 7,90 €, KK: 7,90 €**

Spaß für die ganze Familie bietet die Adventure-Minigolf-Anlage auf 800 m<sup>2</sup> und 1248 m Seehöhe. Umgeben von einer bezaubernden Bergkulisse schwingen Groß und Klein die Schläger über den 18 Bahnen auf Kunstrasen.

Mit eigener Sommer-, Winter- und Bergbau-themenwelt und tollen Highlights wie dem Wasserweg, einer Langlaufloipe, Skipiste und vielem mehr.

### Kontakt:

**Mountain Adventure Golf Hohentauern**

Feriensiedlung 179

8785 Hohentauern

kiosk@MountainAdventureGolf.at

www.mountainadventuregolf.at

### Öffnungszeiten:

Die genauen Öffnungszeiten findest du auf [www.mountainadventuregolf.at](http://www.mountainadventuregolf.at)

**Anreise:** Von A 9, Abfahrt Trieben, Richtung Hohentauern auf der B 114. Auf der B 114 Beschilderung Adventure Golf folgen. Von S 36, Abfahrt Pöls, Richtung Hohentauern über der B 114. Auf der B 114 Beschilderung Adventure Golf folgen. **Öffentliche Anreise:** RegioBus Linie 871, Haltestelle Hohentauern Moscher, 7 Min. Fußweg.

**! Hinweise und Tipps:** Alle aktuellen Informationen findest du auf [www.MountainAdventureGolf.at](http://www.MountainAdventureGolf.at). 1 Anschlussrunde: Erwachsene 2 €, Kinder 1,50 €. 5 Tage unbegrenzter Minigolf-Spaß: Erwachsene 27,50 €, Kinder 21,50 €.

**MUSEUM  
MURTAL**

 Archäologie  
der Region

© Spekner, AKF &amp; Reimoar

## MUSEUM MURTAL



### CARD-LEISTUNGEN:

Einmaliger Eintritt (Nicht inkludiert: Führungen (3 €/ Person), Audioguide (3 €/ Person), Sonderausstellung (3 €/ Person))

**Preis ohne Card: E: 5,50 €, S: 4 €, K/J: 3 €**

Im ersten obersteirischen Archäologiemuseum gibt es einige Schätze zu entdecken. Neben Waffen, Schmuck und kunstvoller Ke-

ramik findet man auch Originalteile des berühmten Strettweger Kultwagens.

### Kontakt:

#### Museum Murtal

Herrengasse 12

8750 Judenburg

Tel.: 03572/20388

info@museum-murtal.at

www.museum-murtal.at

### Öffnungszeiten:

Mittwoch bis Sonntag:

10 – 17 Uhr

**Anreise: Von Osten (Graz, Wien):** S36 Fahrtrichtung Klagenfurt, Abfahrt Judenburg-Ost. **Von Norden (Salzburg):** A9 Tauernautobahn, Abfahrt St. Michael, weiter über die S36 Fahrtrichtung Klagenfurt bis Abfahrt Judenburg-Ost. **Von Westen:** S36 vor Auffahrt Judenburg-West. **Öffentliche Anreise:** RegioBus Linien 860, 870, 871, 872, 873, Aichfeldbus Linien 1 und 2, Haltestelle Judenburg Busbahnhof, 3 Min. Fußweg.

**📌 Hinweise und Tipps:** Regelmäßig findet die beliebte Kinder-Veranstaltung „Suchen-Graben-Finden“ statt. Genaue Informationen dazu findest du auf unserer Website und unseren Social-Media-Kanälen.





© Tourismusverband Hohentauern

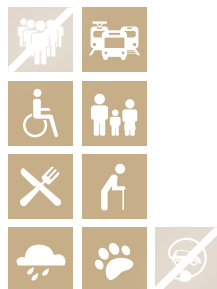

## NATURERLEBNISPARK KELTENBERG HOHENTAUERN



### CARD-LEISTUNGEN:

Freier Eintritt, sooft du möchtest  
(Nicht inkludiert: Führungen)

**Preis ohne Card: E: 8,50 €, S: 8,50 €, K/J: 5,50 €**

Die Natur neu erleben, mit allen Sinnen spüren und Bewegung an der frischen Luft: Der Naturerlebnispark ist für Jung und Alt ein Vergnügen der besonderen Art. Erlebe entlang des Wasserweges spielerisch auf verschiede-

nen Low-Elementen und auf dem Barfußweg die Vielfältigkeit der Natur und entdecke die Geschichte Hohentauerns in der Fels- und Höhlenwelt.

### Kontakt:

**Naturerlebnispark Hohentauern GmbH**

GF Erich Moscher

Bergbau 1

8785 Hohentauern

Tel.: 03618/204

info@moscher.at

www.skihohentauern.at

### Öffnungszeiten:

Je nach Wetterlage Ende Mai/Anfang Juni bis Mitte/Ende September während der Hauptferienzeit täglich von 10.30 bis 17 Uhr. Sonderöffnungszeiten, Gruppen oder spezielle Führungen, anzumelden über Tel.: 03618/204 oder Tel.: 0664/345 9770. Bei Schlechtwetter ist die Fels- und Höhlenwelt geschlossen

**Anreise: Von Deutschland:** Salzburg – Richtung Graz – Abfahrt Trieben – B 114 – Hohentauern. **Von Wien:** Südbahn – Semmering – St. Michael – Richtung Salzburg – Abfahrt Trieben – B 114 – Hohentauern. **Öffentliche Anreise:** RegioBus Linie 871: Haltestelle Hohentauern Ort, ca. 10 Min. Fußweg.

**ⓘ Hinweise und Tipps:** 70-m-Hangrutsche und Erlebnisführungen.



© Planetarium Judenburg



## PLANETARIUM JUDENBURG



### CARD-LEISTUNGEN:

Einmaliger Eintritt

**Preis ohne Card: E: 12 €, S: 10,50 €, K/J: 9,50 €, KK: 9,50 €**

Das modernste Planetarium Europas entführt dich in die geheimnisvolle Welt der Planeten, Sterne und Galaxien. Raffinierte Weltraum-Action in 3-D, die Staunen auslöst, Spaß macht und den Wissenshorizont erweitert.

Je nach Inhalt sind die Vorführungen altersspezifisch und ab 4 Jahren geeignet. Im Anschluss wirst du in den aktuellen Sternenhimmel über der Steiermark eingeführt.

### Kontakt:

**Planetarium Judenburg**  
Kirchplatz 1, 8750 Judenburg  
planetarium@sternenturm.at  
www.sternenturm.at

### Öffnungszeiten:

Vorführungen laut Spielplan auf  
www.sternenturm.at oder  
unter der Tel.: 03572 / 44088

**Anreise:** S 36, Abfahrt Judenburg-West, Richtung Hauptplatz.

**Öffentliche Anreise:** Mit Citybus Linie 78, Haltestelle Hauptplatz.



© Stadtmarketing Judenburg



## PUCHMUSEUM JUDENBURG



### CARD-LEISTUNGEN:

Einmaliger Eintritt  
(Nicht inkludiert: Museumsführungen)

**Preis ohne Card: E: 5,50 € S: 4,50 € K/J: 4,50 €**

Das Puchmuseum Judenburg ist ein Ort des Erlebens und Staunens für die ganze Familie, der die Meilensteine der Fahrzeugentwicklung hautnah erleben lässt. Legendäre Fahrräder, Motorräder und Autos werden anschau-

lich präsentiert und wecken Erinnerungen an die weltweiten Erfolge der Marke Puch. Jährlich wechselnde Sonderausstellungen ergänzen das Angebot und machen jeden Besuch zum Erlebnis.

### Kontakt:

#### Puchmuseum Judenburg

Murtaler Platz 1, 8750 Judenburg  
Tel.: 03572/85000  
office@puchmuseum.at  
www.puchmuseum.at

### Öffnungszeiten:

2. April bis 26. Oktober  
Mi bis So, auch feiertags: 10 – 17 Uhr  
Sommer-Öffnungszeiten siehe Website  
Gruppen: Bei rechtzeitiger Voranmeldung  
auch außerhalb der Öffnungszeiten

**Anreise: Von Osten** (Graz, Wien): S 36 Fahrtrichtung Klagenfurt, Abfahrt Judenburg-Ost. **Von Norden** (Salzburg): A 9 Tauernautobahn, Abfahrt St. Michael, weiter über die S 36 Fahrtrichtung Klagenfurt bis Abfahrt Judenburg-Ost. **Von Westen**: S 36 vor Auffahrt Judenburg-West.  
**Öffentliche Anreise:** Mit dem Aichfeldbus Linien 1 und 2: Haltestelle Busbahnhof, 3 Min. Fußweg.

❶ **Hinweise und Tipps:** Auf [www.puchmuseum.at](http://www.puchmuseum.at) sowie [www.facebook.com/puchmuseum.judenburg](https://www.facebook.com/puchmuseum.judenburg) findest du alle Infos zu Sonderausstellungen und Veranstaltungen im Museum.  
15. August, ab 9 Uhr: große Puch-Parade.



© Schaubergwerk Oberzeiring

## SCHAUBERGWERK MUSEUM OBERZEIRING



### CARD-LEISTUNGEN:

Einmaliger Eintritt mit Führung durch das Schaubergwerk  
(Nicht inkludiert: Museum)

**Preis ohne Card: E: 13,50 €, S: 13,50 €, K/J: 7 €, KK: 7 €**

Einst eines der bedeutendsten Silberbergwerke der Ostalpen und heute ein beliebtes Schaubergwerk. Vorbei an Steigbäumen und Feuerstellen durchwandert man in Stollen aus dem Mittelalter in circa einer Stunde den

geheimnisvollen Berg. Thematisch steht der frühmittelalterliche Bergbau in Zeiring im Zentrum des Museums (ausgezeichnet mit dem Österreichischen Museumsgütesiegel), ein einzigartiges Zeugnis in Europa.

### Kontakt:

#### Schaubergwerk Museum Oberzeiring

Marktplatz 3, 8762 Oberzeiring

Tel.: 0664/75125131

[kontakt@silbergruben.at](mailto:kontakt@silbergruben.at)

[www.silbergruben.at](http://www.silbergruben.at)

### Öffnungszeiten:

Bergwerksführungen:

Mai bis Oktober: tägl. 10.30 und 13.30 Uhr,  
im Juli und August: zusätzlich 15 Uhr

November bis April: So: 9.30 Uhr und gegen  
Vorankündigung. Museumsbesuch ohne Führung während der Öffnungszeiten des Shops

**Anreise:** Oberzeiring – Marktplatz 3.

Öffentliche Anreise: RegioBus Linie 871 ab Judenburg oder Trieben bis Haltestelle Oberzeiring Marktplatz.

❗ **Hinweise und Tipps:** Schaubergwerksführung ab 2 Erwachsenen. Kinder unter 4 Jahren haben aus Sicherheitsgründen keinen Zutritt. Festes Schuhwerk wird empfohlen. Haustiere sind im Bergwerk leider nicht erlaubt!



© Arnold Kravanja



## VW-KÄFERMUSEUM GAAL



**CARD-LEISTUNGEN:**  
Einmaliger Eintritt

**Preis ohne Card: E: 8 €, S: 7 €, K/J: 5 €**

Design, Verlässlichkeit, Extravaganz sind nur einige Eigenschaften, die den VW-Käfer auszeichnen. Das VW-Käfermuseum in der Gaal präsentiert dieses Kultfahrzeug in seiner gesamten Vielfalt – mit wunderbaren Exponaten.

Salzburgkäfer, ein gelb-schwarzer Renner, ein Formel-V-Rennwagen, Herbie, Cabrios, aber auch Schwimmwagen und vieles mehr können bestaunt werden.

Der kleine Käfer ist der Größte!

### Kontakt:

**VW-Käfermuseum**  
Ingering II, 8731 Gaal  
Tel.: 03513/8822  
info@kaefermuseum.at  
www.kaefermuseum.at

### Öffnungszeiten:

Geöffnet vom 1. Mai bis 31. Oktober  
Samstag, Sonntag, Feiertag:  
10 – 17 Uhr  
Gruppen gegen Voranmeldung  
jederzeit möglich!

**Anreise:** Über die Murtal-Schnellstraße kommend: S36 Abfahrt Knittelfeld-West Richtung Gaal/Bischofffeld bis Ingering II.

① **Hinweise und Tipps:** Gruppen- und Busangebot: Essen im Sportzentrum Gaalerhof (3 Menüs zur Auswahl) inkl. Führung um 18,50 Euro; Rennsimulator für Kinder und Erwachsene.





© Karl Scherz

## WIPFEL WANDERWEG RACHAU



## WIPFELWANDERWEG RACHAU



### CARD-LEISTUNGEN:

Einmaliger Eintritt

**Preis ohne Card: E: 11 €, S: 10 €, K/J: 7 €, KK: 6,50 €**

Von Baumkrone zu Baumkrone wandern, den herrlichen Weitblick genießen und bei einem Spaziergang auf einer Höhe von bis zu 20 Metern über dem Waldboden den Lebensraum Wald aus einer ganz neuen Perspektive

erleben – das alles kann man beim Besuch des Wipfelwanderwegs. Entlang des 2,7 km langen Weges befinden sich ein Natur- und Vogellehrpfad sowie verschiedene Stationen, die zum Verweilen einladen.

### Kontakt:

#### Wipfelwanderweg Rachau

Mitterbach 25  
8720 Sankt Margarethen bei Knittelfeld  
Tel.: 03512/44 599  
office@wipfelwanderweg.at  
www.wipfelwanderweg.at

### Öffnungszeiten:

Ende April bis Ende Oktober:  
Mo bis So: 9 – 20 Uhr  
(Kassenschluss 17 Uhr)

**Anreise:** Abfahrt Knittelfeld-Ost, in Richtung Rachau bzw. St. Margarethen bei Knittelfeld weiterfahren und in St. Margarethen rechts auf die Gleinstraße abbiegen. Die Zufahrt zum Wipfelwanderweg Rachau befindet sich nun nach einigen Metern rechts (siehe Beschilderung).

❶ **Hinweise und Tipps:** Naturlehrpfad und Erlebnisstationen am Weg, 150 Meter lange Kugelbahn, Erlebnisastronomie „Fuchs und Henne“.



© Graztourismus - Tom Lamm

# GRAZ

Dass Graz Residenzstadt der Habsburger war, merkt man auf Schritt und Tritt. Daran erinnern die Grazer Burg, der gotische Dom und das Mausoleum Kaiser Ferdinands II., zusammen auch „Stadtkrone“ genannt. Außerdem das Landhaus mit seinem prachtvollen Renaissance-Innenhof, das Zeughaus mit der weltweit größten mittelalterlichen Waffensammlung und das Schloss Eggenberg.

Ein Relikt besonderer Art befindet sich auf dem Grazer Schloßberg: die „stärkste Festung aller Zeiten“. Einige ihrer Bauwerke sind noch erhalten, darunter der Uhrturm, das historische Wahrzeichen der Stadt. Auch wenn das Uhrwerk seit 1712 pünktlich die Stunden schlägt, unter dem romantischen Wahrzeichen von Graz mit herrlichem Blick auf die Stadt kann man schon einmal die Zeit vergessen.

## Highlights:

- Grazer Altstadt
- Landeszeughaus
- Kunsthaus und Murinsel
- Schloßberg und Uhrturm
- Schloss Eggenberg
- Dom und Mausoleum

## Kontakt:

Tourismusinformation Region Graz  
Herrengasse 16, 8010 Graz  
T +43/316/8075-0  
info@graztourismus.at  
graztourismus.at

**graztourismus.at**





© David Capellari



## ARNOLD SCHWARZENEGGER MUSEUM



### CARD-LEISTUNGEN:

Einmaliger Eintritt

**Preis ohne Card: E: 8,90 €, S: 6,90 €, K/J: 3,90 €, KK: 3,90 €**

Das weltweit einzige Arnold Schwarzenegger Museum wurde in Schwarzeneggers Kindheitshaus in Thal eingerichtet. Auf ca. 200m<sup>2</sup> Ausstellungsfläche werden die verschiedenen Weltkarrieren der „steirischen Eiche“ eindrucksvoll dargestellt. Interessante Fo-

tos und über 1000 bisher nicht veröffentlichte, persönliche Ausstellungsstücke aus Schwarzeneggers Privatsammlung geben einen einmaligen Einblick in sein bewegtes Leben.

### Kontakt:

#### ARNIE's life GmbH

Linakstraße 9, 8051 Thal bei Graz

Tel.: 0316/571947

office@arnieslife.com

www.arnieslife.com

### Öffnungszeiten:

1. März bis 31. Oktober:

täglich 10 – 18 Uhr, letzter Einlass 17.30 Uhr

1. November bis 28. Februar:

täglich 10 – 17 Uhr, letzter Einlass 16.30 Uhr

24. und 25. Dezember geschlossen

**Anreise:** Mit allen Privatfahrzeugen möglich, Parkplatz vor dem Museum.

**Öffentliche Verkehrsmittel:** Mit dem Stadtbus 48: Haltestelle Thal bei Graz Thalersee, 10 Min. Fußweg.

**❶ Hinweise und Tipps:** Besuch der Jakobuskirche in Thal (gestaltet von Prof. Ernst Fuchs), Thalersee: Restaurant, Bootsfahrten ab Frühjahr bis Herbst, im Winter Eislaufen und Eisstockschießen, Thaler Golfplatz mit 18 Löchern.



© Universalmuseum Joanneum / J.J. Kucek



## COSA – CENTER OF SCIENCE ACTIVITIES



**CARD-LEISTUNGEN:**  
Einmaliger Eintritt

**Preis ohne Card: E: 17 €, S: 15 €, K/J (unter 19 Jahre): frei**

„Anfassen erwünscht statt Berühren verboten!“ Erlebe im CoSA spannende Forschungsabenteuer rund um Technik und Naturwissenschaften! Spielerisch die Welt verbessern, ein fantastisches Fahrzeug entwickeln, auf medizinische Forschungsreise gehen, Abenteuer in Augmented Reality erleben oder

im neuen Escape Room einen Weg aus dem Bergwerk finden – das vielseitige Angebot begeistert Jugendliche ab 12 Jahren, aber auch interessierte Erwachsene. Reserviere deinen Timeslot und informiere dich bitte über die genauen Beginnzeiten online auf [www.cosagraz.at/buchen](http://www.cosagraz.at/buchen).

**Kontakt:**  
**CoSA – Center of Science Activities**  
Joanneumsviertel  
8010 Graz  
Tel.: 0316/8017-9100  
[info@cosagraz.at](mailto:info@cosagraz.at)  
[www.cosagraz.at](http://www.cosagraz.at)  
#CoSAGraz

**Öffnungszeiten:**  
Dienstag bis Sonntag und Feiertag:  
10 – 18 Uhr  
Aufgrund teilweise limitierter Teilnehmer:innenzahlen bitten wir um Anmeldung unter [www.cosagraz.at/buchen](http://www.cosagraz.at/buchen)

**Anreise:** Alle Straßenbahnlinien, Haltestelle Graz Hauptplatz/Congress, 5 Min. Fußweg.

**Ⓛ Hinweise und Tipps:** Für einen Aufpreis von 5 Euro hat man die Möglichkeit, CoSA\_A(R) dventure oder eine Science Show zu buchen. Infos unter [www.cosagraz.at](http://www.cosagraz.at). **Parkipp:** Kastner-&-Öhler-Parkgarage direkt unter dem Kunsthaus Graz (Einfahrt Lendkai), 5 Min. Fußweg.



© Archiv Diözesanmuseum Graz



## DIÖZESANMUSEUM GRAZ



### CARD-LEISTUNGEN: Freier Eintritt, sooft du möchtest

(Nicht inkludiert: Führungen, Erwachsenenveranstaltungen, museumspädagogisches Programm)

**Preis ohne Card: E: 6 €, S: 5,50 €, K/J: 2 €**

Das Museum der steirischen Kirche ist ein Haus für alle Kunst- und Kulturinteressierten. Es ist der denkmalpflegerische Mittelpunkt von 600 Kirchen in der Steiermark. Seit 2003 ist es mit dem Österreichischen Museumsgütesiegel ausgezeichnet. 2023 begibt sich das Diözesanmuseum – dem Text aus dem Buch Kohelet folgend – auf eine Spurensuche nach der Zeit, ihrem Wesen, Wahrnehmungen und Erscheinungsformen.

Was ist Zeit überhaupt? Wie wird sie gemessen? Wie wird Zeit ganz persönlich wahrge-

nommen? Wozu verwenden wir Zeit? Was sind Lebenszeiten? Welchen Stellenwert haben Arbeitszeit, Dienstzeit, Erholungszeit und Freizeit? Ja, was ist Freizeit überhaupt? Welche Rolle spielt das Memento mori heute? Wie werden Zeit und Ewigkeit in kirchlichen Kunstwerken dargestellt? Und ist Zeit unendlich? Diese und andere Fragen und Themenkreise greift diese Ausstellung anhand von Kunstwerken und kulturgeschichtlichen Objekten auf und bezieht ganz bewusst Menschen und ihr Verhältnis zur Zeit mit ein.

### Kontakt:

#### Diözesanmuseum Graz

Bürgergasse 2 (Priesterseminar), 8010 Graz  
Tel.: 0316/8041 890  
dioezesanmuseum@graz-seckau.at  
www.dioezesanmuseum.at

### Sonderausstellung:

„ZEIT. kostbar – vergänglich – relativ“

18. April bis 7. Oktober

Dienstag bis Freitag: 9 – 17 Uhr

Samstag, Sonntag, Feiertag: 11 – 17 Uhr

und für Gruppen jederzeit nach Vereinbarung

**Anreise:** Gehzeit vom Hauptplatz bzw. Jakominiplatz ca. 7 Min.; Bus-Linie 30: Haltestelle Schauspielhaus; Parkplätze: Kurzparkzonen in der Umgebung, Tiefgarage Pfauengarten Karmeliterplatz.





## ERLEBNISHOF RECZEK



### CARD-LEISTUNGEN:

Freier Eintritt ins Museum, Kernöl- und Kürbiskernlikörverkostung, sooft du möchtest

**Preis ohne Card: E: 9 €, S: 9 €, K/J: 5 €**

Hier wird die Vergangenheit lebendig!  
Der Erlebnishof Reczek ist ein beliebtes Ausflugsziel für Jung und Alt. Erlebe das umfangreichste Landtechnikmuseum Österreichs mit einer Ausstellungsfläche von über 1600m<sup>2</sup>

und einer Sonderschau zum steirischen Kürbis. Dazu erwarten dich der erste, weltweit einzige, patentierte Kürbisvollernter, die erste ölgebende Kuh sowie eine Kernöl- und Kürbiskernlikörverkostung.

### Kontakt:

#### Erlebnishof Reczek

Bachweg 21, 8142 Wundschuh

Tel.: 03135/53 810

erlebnishof@ehr.at

www.ehr.at

### Öffnungszeiten:

Mai bis Ende Oktober:

Mi bis Sa: ab 14 Uhr

letzter Einlass ins Museum: 17 Uhr

für Gruppen jederzeit gegen Voranmeldung

**Anreise:** A9 Pyhrnautobahn Richtung Slowenien, Ausfahrt Wundschuh. Nach dem SPAR-Markt rechts abbiegen. Nach 600 Metern rechts dem Wegweiser „Erlebnishof Reczek“ folgen.

**Öffentliche Anreise:** Mit dem RegioBus Linie 650: Haltestelle Kasten – Kaiserwaldweg, 5 Min. Fußweg (täglich außer Samstag).

**ⓘ Hinweise und Tipps:** Nach dem Museumsbesuch besteht die Möglichkeit, im Heurigen steirische Spezialitäten zu genießen sowie im Hofladen selbst erzeugte Produkte zu erwerben.



© Mias Photoart

## FREIZEITZENTRUM ST. RADEGUND



**CARD-LEISTUNGEN:** Einmaliger Eintritt  
(Nicht inkludiert: Gastronomie)

**Preis ohne Card:** E: 6 €, S: 6 €, K/J: 2 €

Das solarbeheizte Freibad hat eine Gesamtwasserfläche von rund 495 m<sup>2</sup> und einen eigenen Kinder- und Nichtschwimmerbereich. Die Aller kleinsten können im separaten Babybecken planschen. Entspannung und Ruhe

vom Alltag finden Gäste unter den schattenspendenden Lindenbäumen auf der großzügig angelegten, rd. 4000 m<sup>2</sup> großen Liegewiese, die das Freibad umgibt.

### Kontakt:

#### Freizeitzentrum St. Radegund

Badstraße 10, 8061 St. Radegund

Tel.: 03132/53 44

[www.radegund.info](http://www.radegund.info)

### Öffnungszeiten:

Täglich 8.30 – 20 Uhr

**Anreise: Mit dem Pkw:** Autobahnabfahrt A9 Graz-Nord, Ri. Graz-Andritz, erste Ampel links in die Andritzer Reichsstraße, geradeaus (ca. 3 km), nach der Trattoria links in die Radegunder Straße, durch Weinitzen und Bleihütten, kurz nach Bleihütten an der Kreuzung „Pölzenkapelle“ links. Autobahnabfahrt A2 Gleisdorf-West, Ri. Graz-Ries (B 65), bei Brodersdorf rechts nach Eggersdorf, durch Purgstall und Hart-Purgstall, nach Hoffeld links in Richtung Faßberg / Graz-Mariatrost (B 72), nach ca. 2,5 km scharf rechts Richtung St. Radegund. Dort bei der kleinen Kreuzung (direkt im Ort) rechts abbiegen und den Wegweisern folgen. **Öffentliche Anreise:** Mit dem RegioBus Linie 250: Haltestelle St. Radegund Ort, 10 Min. auf beschildertem Fußweg.

❗ **Hinweise und Tipps:** Großer, kostenfreier Parkplatz, günstige Nachmittags- und Abendkarten, 2 Tennisplätze, Beachsoccer- und Beachvolleyballplatz, Tischtennisschläger und -ball zum Ausleihen. NEU: Frei zugänglicher Calisthenics-Park für Fitness- und Bewegungstraining mit dem eigenen Körpergewicht.



© Harry Schiffer

Das Grazer **FRida & freD** Kindermuseum



## FRida & freD DAS GRAZER KINDERMUSEUM



**CARD-LEISTUNGEN:** Freier Eintritt, sooft du möchtest, zu Ausstellungen (1 Ausstellung pro Tag). (Nicht inkludiert: Theater, Workshops und Ferienprogramme, Kindergeburtstage, Besuche im Gruppenverband)

**Preis ohne Card:** E: 5,50 €, S: 5,50 €, K/J (ab 3 Jahren): 5,50 €

FRida & freD ist ein Haus für alle Kinder. Jährlich wechselnde Ausstellungen und Programme begeistern Kinder und ihre Eltern. Kinder lernen bei uns die Welt in ihrer Vielfalt kennen. Uns ist wichtig, dass Kinder sorgfältig mit

sich, ihren Mitmenschen und der Umwelt umgehen. Wir sind ein Ort der Fantasie, der die Herzen unserer Besucherinnen und Besucher berührt und Kreativität fördert. Ein Haus zum Wohlfühlen.

### Kontakt:

**FRida & freD • Das Grazer Kindermuseum**

Friedrichgasse 34, 8010 Graz

Tel.: 0316 / 872 7700

[kontakt@fridaundfred.at](mailto:kontakt@fridaundfred.at)

[www.fridaundfred.at](http://www.fridaundfred.at)

### Öffnungszeiten:

Täglich geöffnet (außer Dienstag):

9 – 17 Uhr

Juli und August:

Täglich geöffnet (außer Dienstag):

9 – 18 Uhr

Dienstag: immer geschlossen, auch wenn der Dienstag auf einen Feiertag fällt

**Anreise:** Straßenbahnlinie 1, 3, 6 oder 7 bis zur Haltestelle Jakominiplatz und vom Jakominiplatz mit dem Stadtbus 34 oder 34 E bis zur Haltestelle Museum der Wahrnehmung oder zu Fuß (ca. 12 Minuten) zum Kindermuseum.

**graz**  
**mus**  
**eum**

© Graz Museum / Sebastian Reiser



## GRAZ MUSEUM



### CARD-LEISTUNGEN:

Freier Eintritt, sooft du möchtest

(Nicht inkludiert: Führungen, Workshops und Abendveranstaltungen)

**Preis ohne Card: E: 7 €, S: 5 €, K/J (bis 19 Jahre): frei**

Das Graz Museum ist das kulturhistorische Museum der Stadt Graz, dessen Sammlungen und Ausstellungen sich sowohl mit der Geschichte wie auch mit der Gegenwart der Stadt auseinandersetzen, und die erste Adresse für alle, die sich für Graz interessieren. Begib dich auf eine Zeitreise durch das Graz

der letzten 900 Jahre. Entdecke am Fuße des Grazer Schloßbergs Unerwartetes und gewinne in der Dauerausstellung „360 GRAZ. Eine Geschichte der Stadt“ neue Blickwinkel auf die steirische Hauptstadt.

Die Geschichte der Stadt Graz auch digital erleben unter: [360.grazmuseum.at](http://360.grazmuseum.at)

### Kontakt:

#### Graz Museum

Sackstraße 18, 8010 Graz

Tel.: 0316/872 7600

[grazmuseum@stadt.graz.at](mailto:grazmuseum@stadt.graz.at)

[www.grazmuseum.at](http://www.grazmuseum.at)

### Öffnungszeiten:

Täglich 10 – 18 Uhr

**Anreise:** Straßenbahnlinien 3 und 5, Haltestelle Schloßbergplatz.

**ⓘ Hinweise und Tipps:** Jeden Sonntag um 15 Uhr findet eine Führung durch eine der Ausstellungen im Graz Museum statt.



***giga* sport**

WO DEIN SPORT DIE NR. 1 IST

**GUTSCHEIN**  
**-15%**

**AUF EINEN LIEBLINGSARTIKEL\***

gültig bis 30.10. 2023

Gutscheincode: **GS23-15STMK**

\*Ausgenommen bereits reduzierte Artikel, Serviceleistungen, Set-Angebote, Preis & Wert-Angebote, Wanderkarten/Bücher, E-Bikes, Bikes, E-Scooter, GPS-Geräte, LVS-Geräte, LVS-Sets, Lawinen-Airbags, Sportuhren, Aktivitätstracker, SUP-Boards, SUP-Zubehör und Boote. Nicht kombinierbar mit anderen Aktionen.



2610000436426

**GIGASPORT 16 MAL**  
IN ÖSTERREICH  
UND ONLINE

Graz | Klagenfurt | Villach | Brunn am Gebirge | Innsbruck | Liezen | Fohnsdorf | Leoben  
Oberwart | Kapfenberg/St.Lorenzen | Spittal | Lienz | Bärnbach | Fürstenfeld | Bad Ischl | Wolfsberg  
[www.gigasport.at](http://www.gigasport.at)





© Graz Museum Schlossberg / Sebastian Reiser

**graz**  
**mus**  
**eum**  
 schlossberg

## GRAZ MUSEUM SCHLOSSBERG



### CARD-LEISTUNGEN:

Freier Eintritt, sooft du möchtest

**Preis ohne Card: E: 4 €, S: 2 €, K/J (bis 19 Jahre): frei**

Das Graz Museum Schlossberg stößt das Tor auf zur Geschichte des Grazer Stadtberges. Ganzjährig geöffnet und zum Teil Freilichtmuseum, soll es zur ersten Anlaufstelle aller Schlossberg-Gäste werden. Im Graz Museum Schlossberg erhalten Besucher:innen Infor-

mation und Orientierung in historischer und topografischer Hinsicht. Dieses neue, familienfreundliche Museum stellt auf zeitgenössische Art die Geschichte des Schlossbergs und seine Bedeutung für Graz dar.

### Kontakt:

#### Graz Museum Schlossberg

Schloßberg 5, 8010 Graz  
 Tel.: 0316/872-7630 oder  
 0316/872-7600  
[grazmuseum@stadt.graz.at](mailto:grazmuseum@stadt.graz.at)  
[www.grazmuseum.at/graz-museum-schlossberg](http://www.grazmuseum.at/graz-museum-schlossberg)

### Öffnungszeiten:

April bis Oktober: täglich 10 – 18 Uhr  
 November bis März: täglich 11 – 16 Uhr

**Anreise:** Schlossbergbahn, Schlossberglift. **Öffentliche Anreise:** Mit den Tramlinien 3 und 5, Haltestelle Schloßbergplatz/Murinsel.

**Hinweise und Tipps:** Freier Eintritt in den Wundergarten (Innenhof): 2 h vor Öffnung und 2 h nach Schließung des Museums.



© GMB / Hannes Loske

## DIE GRAZER MÄRCHENBAHN



### CARD-LEISTUNGEN:

Einmalige Fahrt

(Kein Onlineticket möglich. Kartenverkauf nur direkt vor Ort)

**Preis ohne Card: E: 8,50 €, S: 8,50 €, K/J: 6,50 €, KK: 6,50 €**

Mit Zurücklehnen und Zuschauen allein ist es in der Grazer Märchenbahn allerdings nicht getan. Auf der Fahrt sind die kleinen wie die großen Fahrgäste aufgefordert, selbst in

die Geschichte einzugreifen. Rätsel warten, Schätze können gesammelt, eigentümliche Wesen verzaubert werden. Und die Fantasie spielt bei alledem eine wichtige Rolle.

### Kontakt:

#### Die Grazer Märchenbahn

Schloßbergplatz

Zugangsstollen Schloßbergglift

8010 Graz

Tel.: 0316/872-7722

info@grazermaerchenbahn.at

www.grazermaerchenbahn.at

### Öffnungszeiten:

Täglich, Montag bis Sonntag:

10.30 – 17.30 Uhr, letzte Fahrt um 17 Uhr.

Juli und August:

Täglich, Montag bis Sonntag:

9.30 – 18.30 Uhr, letzte Fahrt um 18 Uhr.

Sonderöffnungszeiten laut Website

**Anreise:** Tramlinien 3 und 5, Haltestelle Schloßbergplatz.

**Hinweise und Tipps:** Wir empfehlen die Fahrt für Kinder ab 4 Jahren. Die Temperatur im Stollen beträgt ganzjährig 8 bis 12 °C, wir empfehlen daher geeignete Kleidung.



© kunstGarten

kunst<sup>G</sup>ARTEN

## KUNSTGARTEN KULTURRAUM UND OPEN AIR MUSEUM



### CARD-LEISTUNGEN:

Freier Eintritt, sooft du möchtest, inkl. Führung  
(Nicht inkludiert: laufendes Kulturprogramm. Siehe [www.kunstGarten.at](http://www.kunstGarten.at))

**Preis ohne Card: E: 7 €, S: 3,50 €, K/J: 2 €**

kunstGarten vernetzt Kunst und Wissenschaft mit dem Natur- und Kulturraum Garten und bietet einen Schaugarten mit Kunstobjekten inmitten der jahreszeitlich wechselnden Flora, ein reichhaltiges Pflanzenarchiv – darunter 200 historische und moderne Rosen,

Sneeboer-Gartenwerkzeug – und indoors eine Präsenz- und Leihbibliothek mit über 4500 Gartenbüchern aus fünf Jahrhunderten. Der Garten ist barrierefrei und es gibt eine Sommer-Kantine.

### Kontakt:

**kunstGarten,  
Kulturraum und Open Air Museum**  
Payer-Weyprecht-Straße 27, 8020 Graz  
Tel.: 0316/26 27 87  
[kunstGarten@mur.at](mailto:kunstGarten@mur.at)  
[www.kunstGarten.at](http://www.kunstGarten.at)

### Öffnungszeiten:

Ganzjährig Freitag und Samstag:  
15.30 – 19 Uhr und  
täglich nach Vereinbarung.  
Führung: Fr und Sa um 16 Uhr

**Anreise:** Buslinie 39 (vom Jakominiplatz Richtung Urnenfriedhof),  
Station Payer-Weyprecht-Straße.

**! Hinweise und Tipps:** Siehe [www.kunstGarten.at](http://www.kunstGarten.at)



© Universalmuseum Joanneum / Christian Plach

## Kunsthhaus Graz



## KUNSTHAUS GRAZ



### CARD-LEISTUNGEN:

Freier Eintritt, sooft du möchtest

(Nicht inkludiert: Führungen, Veranstaltungsprogramm)

**Preis ohne Card: E: 11 €, S: 10 €, K/J (bis 19 Jahre): frei**

Das Kunsthaus Graz zählt zu den Wahrzeichen der Stadt und ist Anziehungspunkt für Kunstinteressierte aus aller Welt. Im Frühjahr zeigen Ingrid Wiener, Martin Roth und Isa Rosenberger mit ihren zwischen der Textilkunst, der Installation und dem Film angesiedelten Werkkomplexen Blicke auf universelle

Zusammenhänge. Plamen Dejanoff zeigt im Sommer sein „Heritage Project“ und die Schau „Body & Territory“ führt auf das spannende Gebiet der Body-Art. Das Highlight zum 20-Jahr-Jubiläum des Kunsthauses im Herbst ist die zweiteilige Ausstellung „Re-Imagine the Future“.

### Kontakt:

#### Kunsthhaus Graz

Lendkai 1, 8020 Graz  
Tel.: 0316/8017-9200  
info@kunsthhausgraz.at  
www.kunsthhausgraz.at

### Öffnungszeiten:

Dienstag bis Sonntag, Feiertag:  
10 – 18 Uhr

**Anreise:** Straßenbahnlinie 4, 5: Haltestelle Hauptplatz – Graz Congress, Fußweg Richtung Murgasse, Südtiroler Platz. Straßenbahnlinie 1, 3, 6, 7: Haltestelle Südtiroler Platz – Kunsthaus Graz.



© Universalmuseum Joanneum / N. Lackner

## Landeszeughaus

Universalmuseum  
Joanneum



## LANDESZEUGHAUS



### CARD-LEISTUNGEN:

Freier Eintritt, sooft du möchtest

(Nicht inkludiert: Führungen, Veranstaltungsprogramm)

**Preis ohne Card: E: 11 €, S: 10 €, K/J (bis 19 Jahre): frei**

Die größte erhaltene historische Waffenkammer der Welt fasziniert mit rund 32.000 Rüstungen und Waffen aus dem 15. bis 18. Jahrhundert. Damals waren die Steiermark, Kärnten und Krain durch bewaffnete

Auseinandersetzungen mit dem Osmanischen Reich und ungarischen Rebellen bedroht. Das Landeszeughaus erinnert an diese kriegerische Zeit und sensibilisiert zugleich für die Themen Krieg und Frieden.

### Kontakt:

#### Landeszeughaus

Herrengasse 16, 8010 Graz

Tel.: 0316/8017-9810

zeughaus@museum-joanneum.at

www.landeszeughaus.at

### Öffnungszeiten:

Dienstag bis Sonntag, Feiertag: 10 – 18 Uhr

Führungen:

Dienstag bis Sonntag und Feiertag

11 und 14 Uhr oder nach Voranmeldung

**Anreise:** Straßenbahnlinie 1, 3, 4, 5, 6, 7:

Haltestelle Hauptplatz – Graz Congress, Fußweg Richtung Herrengasse.





© Spanische Hofreitschule – Lipizzanergestüt Piber GÖR / René van Bakel

SPANISCHE HOFREITSCHULE  
LIPIZZANERGESTÜT PIBER



## LIPIZZANERGESTÜT PIBER



### CARD-LEISTUNGEN:

Einmaliger Gestütseintritt inkl. Führung

**Preis ohne Card: E: 20 €, S: 19 €, K/J: 15 €, KK: 8 €**

Das Gestüt Piber ist die Wiege der weltberühmten Lipizzanerhengste der Spanischen Hofreitschule in Wien. Die weißen Stars können bei geführten Gestütsbesichtigungen, Kutschenfahrten, Galaveranstaltungen sowie

bei der Sommerfrische auf der Alm in all ihren Facetten erlebt werden. Die Schauschmiede und der Kindererlebnisweg runden das Programm ab und machen jeden Familienausflug zu einem besonderen Erlebnis.

### Kontakt:

**Spanische Hofreitschule-Lipizzanergestüt Piber GÖR**

Piber 1, 8580 Köflach

Tel.: 03144/3323

office@piber.com

www.piber.com

### Öffnungszeiten:

1. April bis 30. Juni: 9.30 – 16 Uhr

Juli bis September: 9.30 – 17 Uhr

Oktober: 9.30 – 16 Uhr

Aktuelle Öffnungs- und Führungszeiten unter [www.piber.com](http://www.piber.com)

**Anreise:** 45 Kilometer westlich von Graz, Knoten Graz-West – A2 (Südbahnhof), Abfahrt Mooskirchen, 20 Kilometer über B 70 Richtung Köflach nach Piber.

❶ **Hinweise und Tipps:** Täglich geführte Gestütsbesichtigungen, Schauschmiede. Ausstellung „Folge der Herde“ mit interaktiven Stationen.



© Universalmuseum Joanneum / N. Lackner

## Museum für Geschichte

Universalmuseum  
Joanneum



## MUSEUM FÜR GESCHICHTE



### CARD-LEISTUNGEN:

Freier Eintritt, sooft du möchtest

(Nicht inkludiert: Führungen, Veranstaltungsprogramm)

**Preis ohne Card: E: 11 €, S: 10 €, K/J (bis 19 Jahre): frei**

Im Museum für Geschichte erzählen Objekte vom Hochmittelalter bis zum ausgehenden 20. Jahrhundert vom Werden und Wandel der Steiermark. 2023 stellt eine Schau diesen Wandel mit einem Blick auf gesellschaftliches Zusammenleben in den letzten knapp 100 Jahren vor. Im Fokus stehen Fragen wie:

„Wer gehört dazu?“ und „Wie entsteht sozialer Wandel?“ Ein Stück Wirtschaftsgeschichte vom Erzberg wird mit der Ausstellung „Wir Klauoberinnen“ beleuchtet und „Sound of St. Lambrecht“ lässt in den Klang des Benediktinerstifts eintauchen.

### Kontakt:

#### Museum für Geschichte

Sackstraße 16, 8010 Graz

Tel.: 0316/8017-9810

geschichte@museum-joanneum.at

www.museumfürgeschichte.at

### Öffnungszeiten:

Dienstag bis Sonntag, Feiertag:

10 – 18 Uhr

### Anreise:

Straßenbahnlinie 4, 5:

Haltestelle Schloßbergplatz – Murinsel, Fußweg Richtung Hauptplatz

Straßenbahnlinie 1, 3, 4, 5, 6, 7:

Haltestelle Hauptplatz – Grazer Congress, Fußweg Richtung Schloßbergplatz.



© Museum der Wahrnehmung



## MUWA MUSEUM DER WAHRNEHMUNG



### CARD-LEISTUNGEN:

Freier Eintritt, sooft du möchtest

(Nicht inkludiert: Führungen, Workshops, Samadhi-Bad-Tickets)

**Preis ohne Card: E: 4 €, S: 3,50 €, K/J: 2,50 €**

Wenn vor deinen Augen Personen und Gegenstände unsichtbar werden und du es lernst, mit der Oberfläche deiner Haut zu sehen, dann hast du den Schritt in eines der außergewöhnlichsten Museen dieses Landes gewagt. Das MUWA präsentiert neben seinen Wahrnehmungs-Installationen in wechselnden Aus-

stellungen und themenübergreifenden Veranstaltungen künstlerische Arbeiten aus den Bereichen zeitgenössischer Kunst und Fotografie. Das MUWA ist übrigens Österreichs erstes Museum, das sich der konstruktiven Kunst seit 20 Jahren mit dem Sachverstand der eröffnenden Persönlichkeiten widmet.

### Kontakt:

**MUWA – Museum der Wahrnehmung**

Friedrichgasse 41, 8010 Graz

Tel.: 0316/811 599

muwa@muwa.at

www.muwa.at

### Öffnungszeiten:

Mittwoch bis Montag: 13 – 17.30 Uhr

geschlossen: Samstag, 7. 10. und wegen  
Ausstellungsumbau von 26. 8. bis 15. 9.

**Anreise:** Vom Jakominiplatz mit dem Stadtbus 34 oder 34E bis zur Haltestelle Museum der Wahrnehmung.

**Hinweise und Tipps:** Wechselnde Ausstellungen zur konkreten Kunst; Wahrnehmungs- und Kunstworkshops für alle Altersgruppen; Arbeitsblätter zum Mitmachen für alle Kreativen!



© UMFJ/Harry Schiffer

## Naturkundemuseum Joanneumsviertel

Universalmuseum  
Joanneum



## NATURKUNDEMUSEUM JOANNEUMSVIERTEL



### CARD-LEISTUNGEN:

Freier Eintritt, sooft du möchtest

(Nicht inkludiert: Führungen, Veranstaltungsprogramm)

**Preis ohne Card: E: 11 €, S: 10 €, K/J (bis 19 Jahre): frei**

Das Naturkundemuseum erzählt von der Evolution verschiedenster Lebewesen und der Entstehung der Erde. Moderne Museumstechnik und spannende Vermittlungsprogramme begeistern die ganze Familie!

2023 begibt sich das Museum mit Mikroskop-aufnahmen, Kurzvideos und präparierten Pflanzen und Pilzen auf die Spur der Sporenverbreitung im Laufe der Evolution.

### Kontakt:

#### Naturkundemuseum

Joanneumsviertel, 8010 Graz

Tel.: 0316/8017-9100

joanneumsviertel@museum-joanneum.at

www.naturkunde.at

### Öffnungszeiten:

Dienstag bis Sonntag, Feiertag:

10 – 18 Uhr

**Anreise:** Straßenbahnlinie 1, 3, 4, 5, 6, 7:

Haltestelle Hauptplatz – Graz Congress, Fußweg Richtung Schmiedgasse.

# *Produktion erleben*

*Über 50 Unternehmen laden  
zu Erlebnistouren*

[WWW.ERLEBNISWELT-WIRTSCHAFT.AT](http://WWW.ERLEBNISWELT-WIRTSCHAFT.AT)





© UMG/J.J. Kucek

## Neue Galerie Graz Joanneumsviertel

Universalmuseum  
Joanneum



## NEUE GALERIE GRAZ JOANNEUMSVIERTEL



### CARD-LEISTUNGEN:

Freier Eintritt, sooft du möchtest

(Nicht inkludiert: Führungen, Veranstaltungsprogramm)

**Preis ohne Card: E: 11 €, S: 10 €, K/J (bis 19 Jahre): frei**

Die Neue Galerie Graz zählt zu den bedeutendsten Museen Österreichs mit einer umfangreichen Sammlung moderner und zeitgenössischer Kunst von internationalem Rang. Im studio der Neuen Galerie werden Arbeiten von jungen österreichischen Künstler:innen präsentiert. Das BRUSEUM widmet sich mit

einem eigenen Sammlungs- und Forschungsschwerpunkt dem Leben und Werk des Künstlers Günter Brus und zeigt heuer eine Schau, die vielfältige Einblicke in das Leben der Künstlergattin und „Muse der Aktionisten“ Anni Brus gibt.

### Kontakt:

#### Neue Galerie Graz

Joanneumsviertel, 8010 Graz

Tel.: 0316/8017-9100

joanneumsviertel@museum-joanneum.at

www.neuegaleriegraz.at

### Öffnungszeiten:

Dienstag bis Sonntag, Feiertag:

10 – 18 Uhr

**Anreise:** Straßenbahnlinie 1, 3, 4, 5, 6, 7:

Haltestelle Hauptplatz – Graz Congress, Fußweg Richtung Schmiedgasse.



© Region Graz/Tom Lamm

## Österreichisches Freilichtmuseum Stübing

Universalmuseum Joanneum



# ÖSTERREICHISCHES FREILICHTMUSEUM STÜBING



**CARD-LEISTUNGEN:** Einmaliger Eintritt  
(nicht gültig an Veranstaltungstagen mit erhöhtem Eintrittspreis)

**Preis ohne Card: E: 14 €, S: 12 €**

Das Österreichische Freilichtmuseum Stübing zählt zu den zehn größten Freilichtmuseen Europas. Inmitten einer harmonischen Kultur- und Naturlandschaft kann man rund 100 historische Bauten aus ganz Österreich und aus sechs Jahrhunderten entdecken. Erfahre bei einer (Zeit-)Reise durch das Tal der Geschich-

te(n) Wissenswertes über das Bauen, Wohnen, Arbeiten und Feiern – kurz das Leben der bäuerlichen Bevölkerung von einst. Es erwartet dich ein umfangreiches Jahresprogramm mit Ausstellungen, Führungen, Veranstaltungen, Kinderprogramm und nahezu täglichen Handwerksvorführungen.

**Kontakt:**  
**Österreichisches Freilichtmuseum Stübing**  
8114 Stübing  
Tel.: 03124/ 53 700  
freilichtmuseum@museum-joanneum.at  
www.freilichtmuseum.at

**Öffnungszeiten:**  
**31. März bis 31. Oktober:**  
täglich 9 – 18 Uhr (Einlass bis 17 Uhr)  
**Veranstaltungstage mit erhöhtem Eintrittspreis:**  
Kindererlebnistag: 4. Juni  
Erlebnistag: 24. September

**Anreise:** A9 Pyhrnautobahn – S35 – 15 km nördlich von Graz – Friesach – Deutschfeistritz – Kleinstübing. **GPS:** Nord 47.15708295°, Ost 15.31554222°. **Öffentliche Anreise:** Bus ab Graz Hauptbahnhof (Fa. Watzke), RegioBus-Linie 130. Mit der S-Bahn S1: Bahnhof Stübing, ca. 25 Min. Fußweg.

❶ **Hinweise und Tipps:** Genieße in einzigartiger Atmosphäre des Gasthauses „Zum Göller“ historische Speisen aus den verschiedenen Regionen und den Jahreszeiten.



© Schell Collection / Jürgen Radspieler



## SCHELL COLLECTION SCHLÜSSELMUSEUM



### CARD-LEISTUNGEN:

Freier Eintritt, sooft du möchtest  
(Nicht inkludiert: Führungen)

**Preis ohne Card: E: 10 €, S: 8 €, K/J: 3 €**

Das größte Spezialmuseum für Schlösser, Schlüssel, Kästchen, Kassetten und Eisenkunstguss. Warum ist an der Taschenuhrenkette ein Schlüssel? Hast du die Geheimfächer von Großvaters Schreibtisch gefunden? Neu-

gierig geworden? Dann besuche das Grazer Schlüsselmuseum. Auf drei Stockwerken siehst du Schlüssel, Schlösser und Tresore aus Europa, Afrika und Asien sowie Objekte aus Eisenkunstguss und Schmiedeeisen.

### Kontakt:

#### Schell Collection, Schlüsselmuseum

Wiener Straße 10, 8020 Graz  
Tel.: 0316/76 61 77  
museum@schell-collection.com  
www.schell-collection.com

### Öffnungszeiten:

Die genauen Öffnungszeiten findest du auf  
[www.schell-collection.com](http://www.schell-collection.com)

**Anreise:** Stadtbus 67: Haltestelle Zeillergasse, 4 Min. Fußweg, Stadtbus 58, 63 und 40: Haltestelle Lendplatz, 10 Min. Fußweg.

❗ **Hinweise und Tipps:** Die Steiermark-Card gilt nicht für die Fixführung.



© Universalmuseum Joanneum / zepp@can.at 2010, Graz, Austria

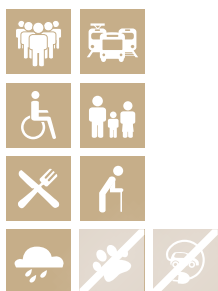

## SCHLOSS EGGENBERG



### CARD-LEISTUNGEN:

Freier Eintritt, sooft du möchtest

(Nicht inkludiert: Führungen, Veranstaltungsprogramm)

**Preis ohne Card: E: 11 €, S: 10 €, K/J (bis 19 Jahre): frei**

Das UNESCO-Weltkulturerbe Schloss Eggenberg fasziniert mit 24 barocken Prunkräumen sowie historischen Gärten. Die Alte Galerie präsentiert 500 Jahre europäische Geschichte im Spiegel der Kunst, das Archäologiemuseum präsentiert Lebensspuren aus längst vergangenen Zeiten und das Münzkabinett zeigt in der Schau „Eulen nach Athen tragen“ eine glanzvolle Auswahl von Münzen aus dem antiken Griechenland.

Das UNESCO-Weltkulturerbe Schloss Eggenberg fasziniert mit 24 barocken Prunkräumen sowie historischen Gärten. Die Alte Galerie präsentiert 500 Jahre europäische Geschichte im Spiegel der Kunst, das Archäologiemuseum präsentiert Lebensspuren aus längst vergangenen Zeiten und das Münzkabinett zeigt in der Schau „Eulen nach Athen tragen“ eine glanzvolle Auswahl von Münzen aus dem antiken Griechenland.

### Kontakt:

**Schloss Eggenberg**, Eggenberger Allee 90, 8020 Graz, Tel.: 0316/8017-9560

eggenberg@museum-joanneum.at, www.welterbe-eggenberg.at

### Öffnungszeiten:

Prunkräume: April bis Oktober

(nur im Rahmen einer Führung zugänglich):

Di bis So, Feiertag: Führungen um 10, 11, 12,

14, 15 und 16 Uhr oder nach Voranmeldung,

(Mai bis September auch um 17 Uhr)

### Alte Galerie, Archäologiemuseum und Münzkabinett:

April bis Oktober:

Dienstag bis Sonntag, Feiertag: 10 – 18 Uhr

November bis 18. Dezember: nur im Rahmen einer Führung zugänglich

### Park mit Planetengarten, Herrschaftsgarten, Rosenhügel und Obstgarten:

15. März bis Oktober: täglich 8 – 19 Uhr

November bis 14. März: täglich 8 – 17 Uhr

**Anreise:** Straßenbahn Linie 1 Richtung Eggenberg/UKH, Haltestelle Schloss Eggenberg, Fußweg (Schlossstraße, entlang der Mauer) zum Schloss: ca. 600 m.



© Kletterpark-Schöckl.at / Oberländer

## SCHÖCKL KLETTERPARK



### CARD-LEISTUNGEN:

Einmaliger Eintritt (ab einer Körpergröße von mindestens 110 cm)  
(Nicht inkludiert: Funparcours)

**Preis ohne Card: E: 25 €, S: 25 €, K/J: 20 €, KK: 15 €**

Am Fuße des Schöckls, des Hausbergs der Grazer, hat direkt neben der Talstation der Schöckl-Seilbahn im Sommer 2016 der neue Waldseilpark eröffnet. Höchste Sicherheit: Durch eine durchgehende Sicherung kann man sich nur auf dem Boden ein- bzw. aushängen. Klettere, balanciere, rutsche und hänge!

dich in unterschiedlichsten Übungen von Ast zu Ast und Baum zu Baum. Ein tolles Erlebnis für die ganze Familie, für Firmen, Vereine und Freunde.

Reservierung wird empfohlen:  
[www.kletterpark-schoeckl.at](http://www.kletterpark-schoeckl.at)

### Kontakt:

#### Kletterpark Schöckl

Gegenüber von Schöcklstraße 23  
8061 St. Radegund (Schöckl-Seilbahn)  
[www.kletterpark-schoeckl.at](http://www.kletterpark-schoeckl.at)

### Öffnungszeiten:

April bis Oktober:  
Sa, So, Feiertage und Ferien: 11 – 16 Uhr  
Reservierung nötig, da es ansonsten zu sehr langen Wartezeiten kommen kann:  
[www.kletterpark-schoeckl.at/reservierungen](http://www.kletterpark-schoeckl.at/reservierungen)

**Anreise:** Der Kletterpark liegt gegenüber der Talstation der Schöckl-Seilbahn in St. Radegund.  
**Öffentliche Verkehrsmittel:** Mit dem RegioBus Linie 250: Haltestelle St. Radegund Seilbahn Talstation.

! **Hinweise und Tipps:** Mit der Steiermark-Card kannst du auch gratis – sooft du pro Jahr willst – bei uns zum Schnupper-Bogenschießen kommen :)





© Pixabay

## SCHÖCKL KLETTERPARK – BOGENSCHIESSEN



### CARD-LEISTUNGEN:

Freier Eintritt auf Schnupper-Bogenschießen, sooft du möchtest

**Preis ohne Card: E: 13 €, S: 13 €, K/J: 13 €, KK: 13 €**

Für alle, die gerne Bogenschießen ausprobieren wollen, haben wir zwei Stationen aufgebaut. Dort kannst du in den Bogensport hineinschnuppern. Empfehlenswert ist dies für Familien mit kleinen Kindern und Personen, die noch nie geschossen haben.

Es handelt sich nicht um einen 3D-Parcours. Für „Profis“ sind diese zwei Stationen nicht geeignet, sondern nur für Neulinge. Die Pfeile dringen nicht in das Ziel ein, sondern durch die „Blunt“-Spitzen fallen sie nach dem Auftreffen auf das Ziel auf den Boden.

### Kontakt:

#### Kletterpark Schöckl

Gegenüber von Schöcklstraße 23  
8061 St. Radegund (Schöckl-Seilbahn)  
[www.kletterpark-schoeckl.at](http://www.kletterpark-schoeckl.at)

### Öffnungszeiten:

April bis Oktober:

Sa, So, Feiertage und Ferien: 11 – 16 Uhr  
Reservierung nötig, da es ansonsten zu sehr langen Wartezeiten kommen kann:  
[www.kletterpark-schoeckl.at/reservierungen](http://www.kletterpark-schoeckl.at/reservierungen)

**Anreise:** Der Kletterpark liegt gegenüber der Talstation der Schöckl-Seilbahn in St. Radegund.  
**Öffentliche Verkehrsmittel:** Mit dem RegioBus Linie 250: Haltestelle St. Radegund Seilbahn Talstation.

❗ **Hinweise und Tipps:** Der Waldhochseilgarten ist mit der Steiermark-Card auch gratis dabei. Erlebe einen tollen Tag bei uns im Rahmen eines Betriebs-, Vereins-, Schulausflugs oder einer Geburtstagsfeier. Für Schulklassen: Kletterpark ab 13 € und Seilbahn ab 2,80 € (einfache Fahrt).



© Stefan Haring

## MUSEUM SENSENWERK DEUTSCHFEISTRITZ



### CARD-LEISTUNGEN:

Einmaliger Eintritt ins Museum während der Öffnungszeiten  
(Nicht inkludiert: Eintritt für Veranstaltungen im Sensenwerk wie z. B. Theater, Konzerte)

**Preis ohne Card: E: 7 €, S: 7 €, K/J: 3,50 €**

Rauschende Wasserräder betreiben die schweren Schmiedehämmer. Erlebe die Faszination der Wasserkraft und in den beiden Werkshallen die harte Arbeitswelt der Sensenschmiede. Unglaublich, dass hier mit

diesen Maschinen noch bis 1984 hochwertige Sensen erzeugt wurden und dass das Sensenwerk als Industriedenkmal in seiner vollen Funktionsfähigkeit erhalten ist.

### Kontakt:

**Museum Sensenwerk Deutschfeistritz**  
Rudolf-Klug-Gasse 2, 8121 Deutschfeistritz  
Tel.: 03127/42 200  
sensenwerk@aon.at  
www.sensenwerk.at

### Öffnungszeiten:

1. April bis 30. Oktober  
Montag bis Freitag: 14 – 17 Uhr  
Samstag, Sonntag, Feiertag: 13 – 17 Uhr

**Anreise: Pkw:** über die S35 – Abfahrt Deutschfeistritz.

**Öffentliche Anreise:** Bahn und Bus – Haltestelle Peggau/Deutschfeistritz.

### 📌 Hinweise und Tipps:

„Altweibersommer“-Markt am letzten Samstag im September, 10–16 Uhr  
„Walpurgisnacht“ – Hexenmusical am 30. April  
Sommertheater im Juli  
Infos dazu siehe Website [www.sensenwerk.at](http://www.sensenwerk.at)



© Rene Vidali

## SPORT- UND FREIZEITPARK FROHNLEITEN



### CARD-LEISTUNGEN:

Einmaliger Eintritt

(Nicht inkludiert: Schirm- und Liegenverleih, Sportverleiheräte, Gastronomie usw.)

**Preis ohne Card: E: 6 €, S: 5 €, K/J: 4 €**

Unser familiengerechtes Erlebnisbad im Sport- und Freizeitpark Frohnleiten bietet Spiel und Spaß für die ganze Familie. Eine Langrutsche, eine Breitrutsche, ein Sprungturm, unsere Beachvolleyballplätze, die Bocciabahn, das Freiluftschach sowie unser

Motorikpark und der angrenzende Skaterpark bieten Spaß und Action für die ganze Familie. Seit 2005 mit dem Steirischen Bädergütesiegel ausgezeichnet. Gratisparkplätze, der barrierefreie Zugang sowie unsere Gastronomie vor Ort runden unser Angebot ab.

### Kontakt:

#### Sport- und Freizeitpark Frohnleiten

Grazer Straße 20, 8130 Frohnleiten

Tel.: 03126/51190

frohnleitenkg@frohnleiten.com

www.frohnleiten.com

### Öffnungszeiten:

Juni bis August

Montag bis Sonntag: 9 – 19 Uhr

**Anreise:** Eine problemlose und schnelle Erreichbarkeit des Sport- und Freizeitparks ist durch seine optimale Lage an der Schnellstraße S35 gegeben. Die unmittelbare Nähe zu Graz und Bruck/Mur garantiert eine einfache Anreisemöglichkeit. **Von Norden** über die S35: Abfahrt Frohnleiten Süd – im Kreisverkehr die erste Ausfahrt – Richtung Sport- und Freizeitpark – nach ca. 1,5 km auf der rechten Seite. **Von Süden** über die S35: Abfahrt Frohnleiten – im Kreisverkehr die dritte Ausfahrt – Richtung Sport- und Freizeitpark – nach ca. 1,5 km auf der rechten Seite. Vom Ortszentrum Frohnleiten führt ein eigener Radweg direkt zum Freizeitpark. **Öffentliche Anreise:** S-Bahn Linie 1, Bahnhof Frohnleiten und 20 Min. Fußweg, RegioBus Linie 100, Haltestelle Frohnleiten Sport- und Freizeitanlage, 5 Min. Fußweg.



© Edith Ertl

## STIFT REIN



**CARD-LEISTUNGEN:** Freier Eintritt mit Führung  
„Ein Blick hinter Klostermauern“, sooft du möchtest

**Preis ohne Card:** E: 11,50 €, S: 10,50 €, K/J: 4 €

Seit 1129 leben Mönche hier im Stift Rein. Besucher:innen gehen den Geheimnissen der Zisterzienser nach, entdecken Handschriften, gehen in alte Höfe und erleben die frühe Geschichte der Steiermark. Die Entdeckung des Grabes unseres Stifters, des Markgrafen

Leopold aus Steyr, Oberösterreich, der unserem Land den Namen gab, ist ein besonderer Höhepunkt. Und gerne nehmen Gäste auch am Mittagsgebet der Mönche teil, weil Stift Rein mehr ist als bloß ein Museum. Bei einem Besuch kann man gar nicht alles aufnehmen.

### Kontakt:

#### Stift Rein

8103 Rein

Tel.: 03124/51 621

info@stift-rein.at

www.stift-rein.at

### Öffnungszeiten:

31. März bis 6. Jänner

Führungen täglich 10.30 und 13.30 Uhr

Besichtigung der Ausstellung nur mit Führung,

für Gruppen täglich 9 – 16 Uhr

mit Voranmeldung (gruppe@stift-rein.at)

**Anreise:** Abfahrt Deutschfeistritz-Friesach oder A 9 von Graz: Abfahrt Gratkorn-Nord.

**Öffentliche Anreise:** Mit dem RegioBus Linie 110: Haltestelle Rein, Stift Rein, 2 Min. Fußweg.

**📌 Hinweise und Tipps:** Nimm dir ausreichend Zeit für einen Besuch des Stifts und die anschauliche Führung. Der Klosterladen ist eine Fundgrube für Mitbringsel und beim Gebet der Mönche um 12 Uhr wird ein aktives Kloster erlebt.



© Steirische Eisenbahnfreunde

**TEML**



## TECHNISCHES EISENBAHMUSEUM LIEBOCH – TEML



### CARD-LEISTUNGEN:

Freier Eintritt, sooft du möchtest  
(Nicht inkludiert: Führungen)

**Preis ohne Card: E: 4 €, S: 3 €, K/J: 2 €**

Wie funktioniert eine Dampflokomotive? Was ist der Rote Blitz? Kennst du die dienstälteste Dampflokomotive der Welt? Antworten darauf und mehr erhältst du im TEML: Mit der über 100 Tonnen schweren 56.3115 und den

ausgestellten historischen Gegenständen aus Eisenbahnbetrieb und -technik reist du weit zurück in die Vergangenheit und erlebst die 150-jährige Geschichte der Graz-Köflacher-Eisenbahn GKB.

### Kontakt:

#### Technisches Eisenbahnmuseum

Lieboch – TEML

Bahnhofstraße 8, 8501 Lieboch

Tel.: 03136/62213 oder 0664/5116120

info@stef.at, www.stef.at

### Öffnungszeiten:

1. Mai bis 26. Oktober

Mittwoch, Freitag, Samstag,

Sonn- und Feiertag: 10.30 – 17 Uhr

letzter Einlass: 16.15 Uhr

**Anreise:** Mit der GKB von Graz Hauptbahnhof bis Lieboch, ca. 150 m im Anschluss an den Bahnhof.

❶ **Hinweise und Tipps:** Sonderfahrten mit dem Roten Blitz und der dienstältesten Dampflokomotive der Welt – die Termine findet man auf [www.stef.at](http://www.stef.at).





## Volkskundemuseum

Universalmuseum  
Joanneum

© Universalmuseum Joanneum / Nikola Milatovic



# VOLKSKUNDEMUSEUM AM PAULUSTOR



### CARD-LEISTUNGEN:

Freier Eintritt, sooft du möchtest

(Nicht inkludiert: 2,50 € für die Führung, Veranstaltungsprogramm)

**Preis ohne Card: E: 11 €, S: 10 €, K/J (bis 19 Jahre): frei**

Das im Jahr 2021 neu aufgestellte Museum lädt dazu ein, sich weiterhin auf verschiedenen Ebenen mit den Lebenswelten, dem Selbstverständnis und den diversen Selbstbildern von Menschen, die in der Steiermark leben, auseinanderzusetzen. Die Dauerausstellung bleibt in Bewegung und wird in einzelnen Modulen ergänzt und verändert. Als in-

spirierender Ort für Wissensvermittlung und Diskurs in der Grazer Oberstadt bietet das Volkskundemuseum am Paulustor vielfältige Möglichkeiten, in gesellschaftlich relevante Themen einzutauchen. 2023 geht es etwa um lebensgeschichtliche Auswirkungen von Migration und um Wege zur Gleichbehandlung aller Menschen.

### Kontakt:

#### Volkskundemuseum am Paulustor

Paulustorgasse 11 – 13a, 8010 Graz

Tel.: 0316/8017-9810

volkskunde@museum-joanneum.at

www.volkskundemuseum-graz.at

### Öffnungszeiten:

Dienstag bis Sonntag, Feiertag:

10 – 18 Uhr

**Anreise:** Öffentliche Anreise: Mit allen Tramlinien, Haltestelle Hauptplatz/Congress und 10 Min. Fußweg; Buslinie 30: Haltestelle Karmeliterplatz, Fußweg Richtung Paulustorgasse.



## WELL WELT KUMBERG



### CARD-LEISTUNGEN:

Einmaliger Eintritt

(Nicht inkludiert: Minigolf, Tretboot, Tennis, Sonnenschirm, Übernachtungsmöglichkeiten)

**Preis ohne Card: E: 5,60 €, S: 3,60 €, K/J: 2,30 €, KK: 2,30 €**

Der Freizeitpark im Schöcklland. Die well welt kumberg schließt die Freizeidlücke zwischen der Landeshauptstadt Graz und der Bezirkshauptstadt Weiz und liegt inmitten der Region Schöcklland-Hügelland.

„Erholung für die ganze Familie“ ist einer unserer Leitsätze. In unserer „stressfreien Zone“ finden Familien mit Kindern erschwingliches Freizeitvergnügen und sportlich Interessierte treffen auf ein umfassendes Angebot.

### Kontakt:

#### well welt kumberg

Seeweg 2, 8062 Kumberg  
Tel.: 03132/2475 (Badekassa)  
oder 03132/2203-18  
wellwelt@kumberg.at  
www.wellwelt.at

### Öffnungszeiten:

Mai bis September  
(solange es das Wetter zulässt):  
8 – 20 Uhr

**Anreise:** Kumberg liegt im Schöcklland, etwa 20 Fahrminuten von Graz entfernt. Anfahrt von Graz aus: Fahr in Graz Richtung Mariatrost, Weiz und folge der Bundesstraße 72. Kumberg liegt auf etwa halbem Weg nach Weiz. **Öffentliche Anreise:** Mit dem RegioBus Linie 200/201: Haltestelle well welt, Krempelbrücke Fußweg 5 Min.

📌 **Hinweise und Tipps:** Übernachtungsmöglichkeit in unserem Campdorf für 72 Personen möglich.



© Manfred Glössl



## AUGUSTINER-CHORHERRENSTIFT VORAU



### CARD-LEISTUNGEN:

Einmaliger Eintritt mit Führung im Stift Voral

(Nicht inkludiert: Kombikarte, Führung im Stift Voral und Besichtigung Freilichtmuseum)

**Preis ohne Card: E: 11 €, S: 10 €, K/J: 6 €**

Das Augustiner-Chorherrenstift Voral, eingebettet in die reizvolle Landschaft des Jogllandes, wurde im Jahre 1163 gegründet, um ein Zentrum des Gebetes und der Seelsorge, der

Bildung und der Kultur zu sein. Kulturell von Bedeutung sind die weltberühmte Bibliothek, die barocke Stiftskirche und die Sakristei.

### Kontakt:

**Augustiner-Chorherrenstift Voral**

8250 Voral 1

Tel.: 03337/2351

pforte@stift-voral.at

www.stift-voral.at

### Öffnungszeiten:

1. April bis 31. Oktober

Führungen: Mo bis Fr: 10, 14 und 16 Uhr

Sa: 10 Uhr und Nachmittag auf Anfrage

Sonn- und Feiertag: 11, 14 und 16 Uhr

Führungen ab 5 Personen

**Anreise: Von Wien:** A 2 Abfahrt Pinggau – via Rohrbach a.d. Lafnitz – Voral

**Von Graz:** A 2 Abfahrt Pinkafeld – via Rohrbach a.d. Lafnitz – Voral

**Von Salzburg:** Bruck/Mur über das Alpl – Wenigzell – Voral

**Öffentliche Anreise:** Mit dem RegioBus: Haltestelle direkt vor dem Stift Voral

❶ **Hinweise und Tipps:** Genieße die Ruhe am Chorherrenweg, der rund um die Stiftsanlage führt und auf 12 Tafeln viel Information vermittelt. Mach einen Abstecher zum Freilichtmuseum Voral (nur 150 m vom Stift entfernt). Ein Besuch auf der Burg Festenburg wird dich begeistern.



© Steir. BlasmusikMUSEUM Ratten



## STEIRISCHES BLASMUSIKMUSEUM IN RATTEN



### CARD-LEISTUNGEN:

Einmaliger Eintritt inkl. Museumsführung auf Wunsch

**Preis ohne Card: E: 5 €, S: 4,50 €, K/J: 2,50 €**

200 Jahre Musikinstrumente und Blasmusik in Ratten seit 1804: zu sehen in den Vitrinen und TV-Geräten und im Instrumenten- bzw. Medienraum. Zu hören sind u. a. die Musikkapelle von 1895 und im Vergleich dazu von 1995 sowie die Spielproben von 13 verschie-

denen Blasinstrumenten und von 17 Schlagzeuginstrumenten. Die Museumsqualität wurde 2018 mit dem Österreichischen Museumsgütesiegel ausgezeichnet. Gruppen- und Familienermäßigungen.

### Kontakt:

**BlasmusikMuseum Ratten**

8673 Ratten, Kirchenviertel 104

Tel.: 03173/20170

office@blasmusikmuseum.at

www.blasmusikmuseum.at

### Öffnungszeiten:

1. Mai bis 26. Oktober

Samstag, Sonntag, Feiertag:

9 – 12 Uhr und 13.30 – 17 Uhr

Voranmeldung 1 Tag vor Besuchstag

**Anreise: S6:** Abfahrt Krieglach/Stmk. – Alpl (Waldheimat) – Ratten, **A2:** Abfahrt Grimenstein/ NÖ – Kirchberg am Wechsel – Feistritzsattel – Ratten, **B72:** Graz – Weiz – Birkfeld – Ratten  
**GPS:** WGS84: Rechtswert 15,7195466, Hochwert 47.4848604. **Öffentliche Anreise:** Regio-Bus Linie 230, Haltestelle Ratten ehem. Postamt, 5 Min. Fußweg.

**ⓘ Hinweise und Tipps:** Restaurants und Café im Ort: 5 Gehminuten, außerhalb bis zu 10 Autominuten; Bergbaumuseum; Mautstraßen auf die Pretulalpe in 1656 m Seehöhe; Peter-Bergner-Aussichtswarte; Rattener Alpe in 1577 m Seehöhe; Windkraftanlagen.



© Stift Voral

## BURG FESTENBURG



### CARD-LEISTUNGEN:

Einmaliger Eintritt inkl. Führung

**Preis ohne Card: E: 8 €, S: 7 €, K/J: 5 €**

Die mittelalterliche „Vöstenburg“ gehört seit 1616 zum Stift Voral. Um 1700 wurde die Wehrburg in eine Klosterburg umgebaut. Der Wehrturm wurde zum Kirchturm, der Rittersaal zur Kirche umgestaltet und vom Voraler

Stiftsmaler Hackhofer mit herrlichen Fresken ausgestattet. Absolut sehenswert sind der „Festenburg Frauenhimmel“ und die vielen Kapellen mit den „Hackhofer-Fresken“.

### Kontakt:

#### Burg Festenburg

Festenburg 1, 8251 Bruck an der Lafnitz  
Tel.: 0680/556 831 6, 0664/375 888 8  
diefestenburg@gmail.com  
www.festenburg.at

### Öffnungszeiten:

1. Mai bis 30. September  
Führungen: Mittwoch und Donnerstag: 10 Uhr,  
Sonn- und Feiertag: 14 Uhr,  
bei Voranmeldung auch zu anderen Zeiten.  
Die Kirche ist ganzjährig frei zugänglich

**Anreise:** Über die Abfahrt Hartberg oder Pinggau der Südautobahn A2 via Rohrbach an der Lafnitz ist man von Wien oder Graz in etwas mehr als einer Stunde in Festenburg. Auch über die Bundesstraße B 54 (Abzweigung Rohrbach) oder aus Richtung Salzburg über Bruck/Mur über das Alpl und Wenigzell erreicht man die Festenburg schnell und bequem.

! **Hinweise und Tipps:** Kinder, aufgepasst! Es gibt auf der Festenburg eine Rüstkammer mit Schwertern, Hellebarden, Ritterrüstung und vieles mehr.





© Sommerrodelbahn Koglhof/Strasser



## ERLEBNISPARK SOMMERRODELBAHN KOGLHOF



### CARD-LEISTUNGEN:

Einmalige Nutzung (3 Fahrten)  
(Nicht inkludiert: Eintritt Motorikpark)

**Preis ohne Card: E: 9 €, S: 9 €, K/J: 6 €, KK: 6 €**

Die Sommerrodelbahn Koglhof bietet ein rasantes Erlebnis, Spaß und Abwechslung für die ganze Familie. Sie ist eingebettet in das touristische Angebotsprofil der Oststeiermark,

des Gartens Österreichs. Erlebe die Faszination der Geschwindigkeit mit acht Steilkurven und gefahrlosem Fahrspaß auf der modernen Sommerrodelbahn.

### Kontakt:

#### Sommerrodelbahn Koglhof

Weizerstraße 47, 8191 Koglhof  
Tel.: 0664/28 34 180  
sommerrodelbahn@almenland.at  
www.sommerrodelbahn-koglhof.at

### Öffnungszeiten:

April: Sa, So und Feiertag: 10 – 17 Uhr  
Mai, Juni: Do bis So, Feiertag: 10 – 17 Uhr  
Sommerferien: täglich 9.30 – 18 Uhr  
Schulbeginn bis Ende Oktober:  
Sa, So und Feiertag: 10 – 17 Uhr

**Anreise:** Direkt neben der Bundesstraße (B 72) zwischen Anger und Birkfeld.

**Öffentliche Anreise:** Eine Postbushaltestelle (Koglhof) ist ca. 100 m neben der Rodelbahn.

**Hinweise und Tipps:** Auf dem Gelände der Sommerrodelbahn befindet sich auch ein Motorikpark sowie eine Kugelbahn, eine neu errichtete Kinderseilbahn und viele weitere Spielmöglichkeiten. Die „Rodelstüb'n“ verwöhnt dich mit köstlichen Schmankerln.



© B. Bergmann

## ESSIGMANUFAKTUR OSWALD/SCHAFER



### CARD-LEISTUNGEN:

Freier Eintritt inkl. Führung und Verkostung, sooft du möchtest

**Preis ohne Card: E: 8 €, S: 8 €, K/J: 8 €**

Auf 760 m Seehöhe im Naturpark Almenland liegt idyllisch unsere kleine Essigmanufaktur, die in einem Bauernhaus aus dem Jahre 1799 untergebracht ist. Den „Genuss am Leben“ vermitteln dir unsere veganen Essige aus sorgfältigster Produktion. Zuerst erfährst du, warum die Früchte und Kräuter der natur-

belassenen Streuobstwiesen so wesentlich für die Qualität unserer Essige sind. Dann betrittst du das Herz unserer Manufaktur und lernst unsere Herstellungsmethoden direkt kennen. Im Anschluss kannst du deine eigene Auswahl aus den über 60 Sorten unserer Spezialitätenessige verkosten.

### Kontakt:

#### **Essigmanufaktur Oswald/Schaffer**

Rossegg 27, 8191 Koglhof bei Birkfeld

Tel.: 0680/126 2001

office@essigmanufaktur.at

www.essigmanufaktur.at

### **Öffnungszeiten: Führung und Verkostung:**

1. März bis 31. Oktober

Mittwoch und Samstag: 14 Uhr

ohne Voranmeldung

Einkauf: täglich 9 – 16 Uhr

Führungen sind auch zu anderen Zeiten

nach tel. Voranmeldung möglich

**Anreise:** Anfahrt über die B 72, Abzweigung zwischen Anger und Koglhof. An der Bundesstraße sind zwei Hinweisschilder zu unserer Manufaktur angebracht. Von dort sind es noch 3 km durch die Ortschaft Wieden bis zu unserer Manufaktur. Bitte folge der Beschilderung.

**ACHTUNG:** Wir befinden uns NICHT im Ort Koglhof, sondern in Rossegg. **Öffentliche Anreise:**

SAM – Sammeltaxi: Haltestelle WZ 3843 / Wiedenegger.

**! Hinweise und Tipps:** Koste auf jeden Fall einige der von uns entwickelten Trinkessige.



© St. Ruprecht / Die Mosbacher's



## FLUSS- UND FAMILIENERLEBNISBAD ST. RUPRECHT AN DER RAAB



### CARD-LEISTUNGEN:

Einmaliger Eintritt

(Nicht inkludiert: Speisen und Getränke)

**Preis ohne Card: E: 4 €, S: 3 €, K/J: 2 €**

Das älteste Flussbad der Steiermark ist heute gleichzeitig ein modernes Familienerlebnisbad. Man hat die Wahl, in die kühlen Fluten der Raab zu springen oder ins große Becken mit 40-Meter-Rutsche, Massagedüsen und Wasserfall. Für die Kleinsten stehen ein Baby-

becken und eine Sandkiste zur Verfügung. Außerdem gibt es großzügige Liegewiesen mit altem Baumbestand und viel natürlichem Schatten, einen Beachvolleyballplatz, Tischtennistische, einen kleinen Fußballplatz sowie ein Buffet direkt am Flusssufer.

### Kontakt:

#### Fluss- und Familienerlebnisbad

St. Ruprecht an der Raab

Untere Hauptstraße 299

8181 St. Ruprecht an der Raab

Tel.: 03178/2218

info@tourismus-ruprecht.at

www.flussbad.st.ruprecht.at

### Öffnungszeiten:

Mitte Mai bis Ende August

(je nach Witterung)

**Anreise:** Das Fluss- und Familienerlebnisbad liegt an der Hauptstraße in St. Ruprecht an der Raab (gegenüber vom Garten-Hotel Ochsenberger). **Anreise mit der Bahn möglich:** S-Bahn-Haltestelle nur 200m entfernt. **Über die A2** Autobahnabfahrt Gleisdorf-West Richtung Weiz auf die B 64 Rechberger Straße. **Von Norden** über Weiz und die B 64 Richtung Gleisdorf.

📌 **Hinweise und Tipps:** In den Sommermonaten gibt es mittwochs einen Grillabend!



© Freilichtmuseum Vorau



## FREILICHTMUSEUM VORAU



### CARD-LEISTUNGEN:

Einmaliger Eintritt  
(Nicht inkludiert: Führungen)

**Preis ohne Card: E: 5,50 €, S: 5 €, K/J: 2 €**

In mehr als zwanzig Gehöften aus der Oststeiermark ist eine Vielzahl von Geräten und Werkzeugen ausgestellt. Die Gegenstände sind ausführlich beschriftet und ihre Funktion wird in einfachen Worten erklärt. Sie geben

Zeugnis von der Entwicklung der Landwirtschaft in den vergangenen Jahrhunderten. Zwischendurch lädt der romantische Innenhof des Museums zum Verweilen an einem Holzbrunnen ein.

### Kontakt:

#### Freilichtmuseum Vorau

8250 Vorau

Tel.: 03337/3466

freilichtmuseum\_vorau@gmx.at

www.freilichtmuseum.vorau.at

### Öffnungszeiten:

1. April bis 31. Oktober

täglich 10 – 17 Uhr

Juli und August: 9 – 17 Uhr

**Anreise:** Graz – Hartberg – Rohrbach/Lafnitz – Vorau.

Wien – Pinggau – Rohrbach/Lafnitz – Vorau.

❶ **Hinweise und Tipps:** Empfehlenswert: Augustiner-Chorherrenstift Vorau; Besichtigung unterirdischer Gänge nach Voranmeldung.



© Gemeinde Großsteinbach

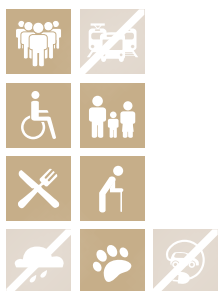

## FREIZEITZENTRUM SCHACHBLUMENWELT



### CARD-LEISTUNGEN:

Einmaliger Eintritt

(Nicht inkludiert: Gastronomie und Fischen)

**Preis ohne Card: E: 4 €, K/J: 3 €**

Erholungsparadies für die ganze Familie in einer ruhigen und idyllischen Landschaft. Ein 3ha großer See mit 20m langer Wasserrutsche, Kleinkinderbecken, sonnigen Buchten sowie schattigen Plätzen auf Kiestrand oder Liegewiese, Abenteuerspielplatz mit Piratenschiff, Camping-Stellplätze, Tischtennis- und Beachvolleyballplätze, BMX- und Boccia-Bahn, großer Platz für Fischer. Die terras-

senförmige Grünarena bietet ein beeindruckendes Ambiente für Veranstaltungen aller Art für bis zu 1500 Personen, z.B. Konzerte, Theateraufführungen, Trauungen. Das Restaurant verwöhnt mit kreativer Kochkunst und wohligem Ambiente. In Kombination mit den umliegenden Attraktivitäten wie Kneipplerlebnisweg, Zeitgarten oder Schachblume ist diese Freizeitanlage einzigartig.

### Kontakt:

#### Freizeitzentrum Schachblumenwelt

Teichweg 190, 8265 Großsteinbach

Tel.: 03386/8208

[gde@grosssteinbach.gv.at](mailto:gde@grosssteinbach.gv.at)

[www.gemeinde-grosssteinbach.at](http://www.gemeinde-grosssteinbach.at)

### Öffnungszeiten:

Die Badesaison wird gemäß Witterung kurzfristig festgelegt. Bekanntgabe auf unserer Homepage

**Anreise: Von Wien kommend:** über A2 bis Ilz, dann Richtung Großsteinbach. **Von Graz kommend:** über A2, Ausfahrt Gleisdorf-West auf die B54 bis Pischelsdorf i. d. Stmk., danach Richtung Großsteinbach.

❶ **Hinweise und Tipps:** Ermäßigung: 50% auf den Eintritt für alle im „ZWEI und MEHR – Steirischer Familienpass“ eingetragenen Kinder.





© Bernhard Bergmann



## HEIMATMUSEUM RAUCHSTUBENHAUS



### CARD-LEISTUNGEN:

Freier Eintritt und Führung, sooft du möchtest  
(Nicht inkludiert: Häfennigl kochen und verkosten in der Rauchstube)

**Preis ohne Card: E: 4,50 €, S: 4,50 €, K/J: 2,50 €**

Tauche ein in die Lebensweise unserer Vorfahren. In der über 300 Jahre alten Rauchstube erfährst du von Freud und Leid in alter Zeit. Fallweise wird noch wie früher über offenem

Feuer geräuchert und der Häfennigl gekocht. Die alte Einrichtung sowie bäuerliche und handwerkliche Geräte und Werkzeuge lassen die Vergangenheit erahnen.

### Kontakt:

**Heimatismuseum Rauchstubenhaus**  
Edelschachen  
Naintsch 13, 8184 Anger  
Tel.: 03175 / 2460  
gasthaus.rauchstube@aon.at  
www.rauchstubenhaus.at

### Öffnungszeiten:

Donnerstag bis Sonntag  
Führungen: 10, 11, 15, 16, 17 Uhr  
Betriebsurlaub vom 21. August bis  
3. September

**Anreise:** Vom Hauptplatz der Marktgemeinde Anger den Wegweisern zum Rauchstubenhaus folgen. Eine 4 km lange Bergstraße führt zum Museum.

**Hinweise und Tipps:** Wanderung von Anger zum Rauchstubenhaus mit tollem Ausblick in die Oststeiermark. Das Museum und das Gasthaus Almer „Zur Rauchstube“ sind vom 21. August bis 3. September geschlossen.



© Gemeinde Wenigzell / G. Wetzelberger



## JOGLLAND OASE WENIGZELL



### CARD-LEISTUNGEN:

Einmaliger Tageseintritt in das Hallenbad

**Preis ohne Card: E: 6,30 €, S: 5,30 €, K/J: 3,50 €, KK: 3,50 €**

Tauche ein in eine Welt der Entspannung! Bring deinen Körper in Einklang: Die Joglland Oase lässt zur Ruhe kommen und bringt Wellness, Gesundheit und Kulinarik perfekt unter einen (Steirer-)Hut.

Hallenbad, großzügige Saunalandschaft und professioneller Gesundheitsbereich lassen dich förmlich aufblühen. Im Hallenbad erwartet dich ein Wellnessbad mit Eltern-Kind-Bereich samt Kleinkinderbecken.

### Kontakt:

#### Joglland Oase Wenigzell

Pittermann 140, 8254 Wenigzell  
Tel.: 03336/2301  
gde@wenigzell.gv.at  
www.jogllandoase.at

### Öffnungszeiten:

Mittwoch bis Montag: 10 – 21 Uhr  
Dienstag: 14 – 21 Uhr

**Anreise: Von Graz** über die A2 nach Gleisdorf und weiter bis Kaindorf, Pöllau und Wenigzell oder über die B 72 nach Weiz und weiter bis Birkfeld, Miesenbach und Wenigzell.

**Von Wien** über die A2, Abfahrt Pinggau-Friedberg nach Rohrbach an der Lafnitz und weiter bis Mönichwald, Waldbach und Wenigzell.

**Hinweise und Tipps:** Barfußpark Wenigzell „Raus aus den Schuhen – hinein ins Vergnügen“; Wandern; Waldbaden; Biken; Winterfreuden: Schneeland Wenigzell – eines der günstigsten Schigebiete in ganz Österreich! [www.wenigzell.at](http://www.wenigzell.at)



© Kräftereich / Zwickl



## KRÄFTEREICH ST. JAKOB IM WALDE



### CARD-LEISTUNGEN:

Freier Eintritt in die Erlebnisausstellung, sooft du möchtest  
(Nicht inkludiert: geführter Rundgang)

**Preis ohne Card: E: 10,50 €, S: 9 €, K/J (6–14 J): 7 €**

Warum bevorzugen Tiere „gute Plätze“? Wie und warum beeinflussen uns Erdstrahlen oder der Mond? In der wettersicheren Erlebnisausstellung wirst du in 18 spektakulären Themenräumen und dem Kräutergarten durch das Thema „innere Kraft“ geführt. Du betrittst z. B.

einen einzigartigen Chakrenturm, siehst auf Knopfdruck dein Sternzeichen am Lichterhimmel, probierst dich im Wünschelrutengehen, hörst Klänge der Weltreligionen in überdimensionalen Glocken oder staunst über einen lautlosen Wasserstrahl...

### Kontakt:

#### Kräftereich St. Jakob im Walde

Kirchenviertel 70, 8255 St. Jakob im Walde  
Tel.: 03336 / 20 257  
office@kraeftereich.at  
www.kraeftereich.at

### Öffnungszeiten:

1. April bis 31. Oktober  
Mittwoch bis Sonntag und Feiertage:  
10 – 17 Uhr  
Für Gruppen auf Anfrage gerne auch an anderen Tagen

**Anreise:** Von Graz über die B 72 nach Weiz und weiter nach Birkfeld und St. Jakob im Walde.  
**Öffentliche Verkehrsmittel:** Mit dem RegioBus Linie 314: Haltestelle St. Jakob im Walde Ortsmitte, 2 Min. Fußweg (Mo–Fr).

❶ **Hinweise und Tipps:** St. Jakob liegt an der Steirischen Blumenstraße. Für originelle Unterhaltung sorgen Kraftgolf und der Generationen-Spielplatz.



© Gemeinde Rettenegg / Michael Löffler



## LABYRINTH MENSCH



### CARD-LEISTUNGEN:

Freier Eintritt in die Ausstellung, sooft du möchtest  
(Nicht inkludiert: Führungen)

**Preis ohne Card: E: 5 €, S: 4 €, K/J: 3 €**

Erlebe eine Reise in den menschlichen Körper: wie er funktioniert, sich versorgt, schützt, entwickelt und fortpflanzt. Schautafeln, Anschauungsobjekte, Guckkästen, Modelle und Filme geben Einblick in Skelett, Organe, Muskeln,

Kreislauf und Nervensystem. Beim „Gläsernen Riesen“ können Besucher:innen die labyrinthischen Systeme einzeln aktivieren und sichtbar machen.

### Kontakt:

#### Ausstellung „Labyrinth Mensch“

Gemeinde Rettenegg  
8674 Rettenegg 166  
Tel.: 03173/8020  
gde@rettenegg.steiermark.at  
www.retteneegg.at/labyrinthmensch

### Öffnungszeiten:

2. Mai bis 30. September, täglich 9 – 17 Uhr  
Gegen Voranmeldung im Gemeindeamt ist es auch möglich, die Ausstellung außerhalb der angegebenen Zeiten zu besuchen.

### Anreise:

Von Graz: Weiz – Birkfeld – Ratten – Rettenegg  
S6 – Krieglach – Alpl – Ratten – Rettenegg  
Von Wien: S6 – Steinhaus am Semmering – Pfaffensattel – Rettenegg  
S6 – Gloggnitz – Otterthal – Feistritzsattel – Rettenegg

**📌 Hinweise und Tipps:** Bitte den Besuch von Kindern im Kinderwagen und Personen im Rollstuhl voranmelden.



© Museum Hartberg

## MUSEUM HARTBERG



### CARD-LEISTUNGEN:

Freier Eintritt, sooft du möchtest

(Nicht inkludiert: Führungen, Villa Rustica und Keltenwall am Ringkogel)

**Preis ohne Card: E: 6 €, S: 6 €, K/J: 3 €**

Das Steinpeißhaus, ein Herrenhaus aus dem 15. Jahrhundert, beherbergt die Dauerausstellung des Museums Hartberg. Die Geschichte der Stadt Hartberg wird in einem

informativen, historisch belegten Überblick anschaulich dargestellt. Der moderne Zubau wird für Sonderausstellungen genutzt.

### Kontakt:

#### Museum Hartberg

Herrengasse 6, 8230 Hartberg

Tel.: 03332/66 001 oder 0664/2009254

[museum@hartberg.at](mailto:museum@hartberg.at)

[www.hartberg.at](http://www.hartberg.at)

### Öffnungszeiten:

4. März bis 23. Dezember

Mittwoch bis Sonntag: 10 – 16 Uhr

**Anreise:** A2 oder B 54 – Zentrum Hartberg.

**Öffentliche Anreise:** RegioBus (Linien X30, X31, 300 ...): Haltestelle Hartberg Ankerhof oder Hartberg Busbahnhof, ca. 10 Min. Fußweg.

### 📌 Hinweise und Tipps: Sonderausstellungen:

4. März bis 28. Mai: Kunstausstellung

15. Juni bis 12. November: „Mobilität gestern – heute – morgen“





© TG-Fotozone Christine Hofer-Lukic



## NATURWELTEN STEIERMARK



### CARD-LEISTUNGEN:

Einmaliger Eintritt in die Naturwelten – Erlebnisse für die ganze Familie

**Preis ohne Card: E: 8 €, S: 8 €, K/J: 6,50 €, KK: 6,50 €**

Bildung, Treffpunkt und Erlebnis!  
Das alles sind die Naturwelten Steiermark – und das mitten im grünen Herzen Österreichs: Egal ob Schüler:innen, Jäger:innen, Familien oder Naturinteressierte – jeder und jede kann

sich nach vormaliger Anmeldung in den Naturwelten auf eine spannende Bildungsreise durch die heimische Natur begeben und wertvolles Wissen über den Umgang mit ihr und ihren Bewohnern mit nach Hause nehmen.

### Kontakt:

#### Naturwelten Steiermark GmbH

Grazer Straße 16, 8131 Mixnitz  
Naturwelten Tel.: 03867 / 50234  
office@naturwelten-steiermark.com  
www.naturwelten-steiermark.com

### Öffnungszeiten:

Büro: Mo bis Do: 8 – 16 Uhr, Fr 8 – 12 Uhr  
Sa, So geschlossen

**Anreise:** Wir befinden uns direkt gegenüber vom Bahnhof Mixnitz/Bärenschrückklamm.

**Öffentliche Anreise:** Mit der S-Bahn S 1 Mixnitz-Bärenschrückklamm, 1 Min. Fußweg.

❶ **Hinweise und Tipps:** Achtung: Da wir nur geführte Führungen anbieten und man immer von einem speziell geschulten Waldpädagogen begleitet wird, benötigt ein Besuch bei uns immer eine Anmeldung vorab! Einfach telefonisch oder auf unserer Website [www.naturwelten-steiermark.com](http://www.naturwelten-steiermark.com) Angebote aussuchen und buchen!  
Dauer der Führung: 1,5 h (Führung ab einer Gruppengröße von 8 Personen)



© Bernhard Bergmann

ÖKOPARK  
Hartberg

MAXOOM

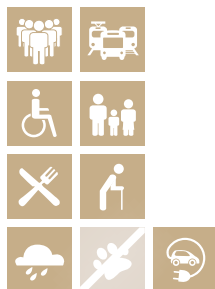

## ÖKOPARK HARTBERG



### CARD-LEISTUNGEN:

Einmaliger Eintritt ins Erlebnis- und Bewegungsreich  
(Nicht inkludiert: Kino und Veranstaltungen)

**Preis ohne Card: E: 13 €, S: 11 €, K/J: 9,50 €, KK: 6,50 €**

„Erleben, bewegen, entdecken“ lautet das Motto für deinen Besuch. Am „Spielplatz der Wissenschaften“ im Experimentarium erwarten dich Stationen zum Mitmachen und Ausprobieren. Puren Spaß erlebst du mit der Rohrpost und den Motorik-Fahrzeugen. Entdecken wirst du noch einiges mehr: „Gold-

nuggets“ in der bunten Mineralienwelt, Nemo und Dorie im Aquarium oder die genialen Tricks der Natur in der Bionik. Nach so viel Action brauchst du Entspannung! Zurücklehnen und relaxen im Maxoom-Familienkino. Komm zu uns und erlebe den Ökopark-Effekt!

### Kontakt:

**Oekopark Errichtungs GmbH**  
Am Ökopark 10, 8230 Hartberg  
Tel.: 03332 / 62250-151  
info@oekopark.at  
www.oekopark.at  
www.maxoom.at

### Öffnungszeiten:

Ganzjährig geöffnet  
Fr: 13 – 17 Uhr  
Sa und So: 10 – 17 Uhr  
Erweiterte Ferien-Öffnungszeiten und sonstige Abweichungen findest du auf [www.oekopark.at](http://www.oekopark.at)

**Anreise:** A2 Abfahrt Hartberg oder Bad Waltersdorf/Sebersdorf. Der Ökopark Hartberg liegt am südlichen Stadtrand von Hartberg. Folge der Ökopark-Beschilderung.

**Öffentliche Anreise:** SAM – Sammeltaxi Oststeiermark, Haltepunkt HF6184, [www.ISTmobil.at](http://www.ISTmobil.at), Tel.: 050/363738

**! Hinweise und Tipps:** Nutze an deinem Besuchstag mit der Steiermark-Card die Vorteilspreise im Maxoom-Kino. Das tagesaktuelle Programm findest du unter [www.maxoom.at](http://www.maxoom.at).



© Ölmühle Fandler / Liebert



## ÖLMÜHLE FANDLER



### CARD-LEISTUNGEN:

Einmaliger Eintritt für eine Ölpräsentation mit Verkostung,  
inkl. 1 Fandler Mini, 20 ml

**Preis ohne Card: E: 8,50 €, S: 8,50 €, K/J: 2 €**

Seit vier Generationen steht Fandler für  
feinste Öle. 20 verschiedene Kerne und  
Samen werden zu wohlschmeckendem Öl

verpresst. Überzeuge dich selbst bei einer Öl-  
präsentation und Verkostung.

### Kontakt:

**Ölmühle Fandler**  
Prätis 1, 8225 Pöllau  
Tel.: 03335 / 2263  
info@fandler.at,  
www.fandler.at

### Öffnungszeiten:

**Card-Leistung einlösbar:**

Mi: 14 Uhr, Sa: 13 Uhr  
um Voranmeldung wird gebeten

### Shop-Öffnungszeiten:

Mo bis Fr: 8 – 18 Uhr, Sa: 9 – 16 Uhr  
Individuelle Terminvereinbarung für Gruppen  
ab 10 Personen möglich

**Anreise:** Von der Autobahnabfahrt Hartberg kommend Richtung Pöllau/Birkfeld halten.  
Kurz nach dem Ortsende von Pöllau befindet sich die Ölmühle Fandler auf der rechten Seite  
(Kreuzung ADEG/Lagerhaus/Kremser). **Öffentliche Anreise:** RegioBus Linie 342, Haltestelle  
Obersaifen Kremser, 4 Min. Fußweg.



höfler  
kernöl  
mühle



© Alexander Stiegler

## ÖLMÜHLE HÖFLER



### CARD-LEISTUNGEN:

Freier Eintritt inkl. Verkostung, sooft du möchtest  
(Nicht inkludiert: Getränke)

**Preis ohne Card: E: 3 €, S: 3 €, K/J: 3 €**

Bei uns kannst du die Kernölgewinnung verfolgen und das frisch gepresste Kernöl, das schon mehrfach vom Gault-Millau ausgezeichnet wurde, verkosten. Gerne führen wir dich durch unsere Ölmühle und weihen dich in die

Geheimnisse der Herstellung des Kürbiskernöls ein. In unserem Heimatgenussladen bieten wir neben Kernöl und Kürbisknabberkernen in verschiedenen Geschmacksrichtungen auch hochwertige Schätze der Region an.

### Kontakt:

#### Ölmühle Höfler

Karl Höfler  
8224 Kaindorf 383  
Tel.: 03334/20332  
office@hoefler.oel.at  
www.hoefler.oel.at

### Öffnungszeiten:

Card-Leistung einlösbar:

1. Mai bis 30. Sept.: Mo bis Sa

Heimatgenussladen:

1. März bis 31. Dez.

Mo bis Fr: 8 – 18 Uhr, Sa: 8 – 12 Uhr

7. Jänner bis 28. Feb. verkürzte Öffnungszeiten:  
Mo bis Fr: 9 – 17 Uhr, Sa: 9 – 12 Uhr

**Anreise: mit dem Pkw:** direkt an der B 54 Richtung Gleisdorf in Kaindorf.

**Öffentliche Verkehrsmittel:** Mit dem RegioBus Linie 300: Haltestelle Kaindorf bei Hartberg Abzw. Hinterbüchl, 2 Min. Fußweg.

**Hinweise und Tipps:** Führungen mit Verkostung gegen Voranmeldung ab 10 Personen. Besuchen Sie unseren Heimatgenussladen mit regionalen Produkten von Bauern aus der Region.



© RETTER Bio-Natur-Resort, Pöllauberg / Johannes Kernmayer



## RETTER BIOGUT



### CARD-LEISTUNGEN:

Einmaliger Eintritt inkl. Führung und Verkostung  
von 4 Bio-Spezialitäten und gespritztem Hirschbirnsaft

**Preis ohne Card: E: 9,80 €, S: 9,80 €, K/J: 5,80 €, KK: 5,80 €**

Im Kreislauf der Natur vom Ursprung zur Vollendung – das Retter BioGut ist von 12 ha Bio-Obstbau umgeben. In der Bäckerei werden täglich Bio-Brot, Gebäck und Mehlspeisen, in der Eiserei feinstes Bio-Eis, in der Brennerei Destillate, in der Einkocherei Marmeladen

und in der Kräuterei feine Tees hergestellt.  
TIPP: Impulswege Biodiversität – Vielfalt der Natur erleben, mit dem eigenen Smartphone und Hearonymus-App mit kleiner Wanderung entlang der Streuobstunde.

### Kontakt:

#### Retter BioGut

8225 Pöllauberg 88  
Tel.: 03335/2690 951  
biogut@retter.at  
www.retter.at/biogut

### Öffnungszeiten:

Mo bis Do: 8 – 12 Uhr  
Fr und Sa: 10 – 18 Uhr  
So: 8.30 – 12.30 Uhr  
Wir bitten um Anmeldung!

**Anreise: mit dem Pkw:** A 2 Südautobahn bis Abfahrt Hartberg, durch Hartberg, (Richtung Graz) ca. 2 km nach Hartberg (Ring Rasthaus) nach Pöllau, kurz vor Pöllau (ca. 1 km) rechts Richtung Kirchenackersiedlung (noch ca. 4,5 km bis zum Hotel), Hotelbeschilderung, beim Hotel vorbei nach ca. 100m Retter BioGut.





© Bernhard Pierscher

## SINIWELT BADE- UND FREIZEITPARK



### CARD-LEISTUNGEN: Einmaliger Eintritt

(Nicht inkludiert: Speisen und Getränke im Seerestaurant und an der Strandbar; Kegelbahn)

**Preis ohne Card: E: 5,50 €, S: 5 €, K/J (6 – 18 Jahre): 4 €**

Komm in die Siniwelt! 9000 m<sup>2</sup> Naturbade-  
teich mit ausgezeichnete Wasserqualität  
ohne chemische Aufbereitung! Einrichtungen:  
70-m-Wasserrutsche, Sprungfelsen, Sprung-  
steg und -insel, zwei Beachvolleyballplätze,

Kleinfeld-Fußballplatz, Tischtennis, Laufbahn,  
Skaterbahn, Skaterpark, Sandstrand, Mutter-  
Kind-Bereich, Kinderspielplatz, Seerestaurant  
mit Kegelbahnen, Strandbar, Rampe für Perso-  
nen im Rollstuhl bis zum Badebereich.

### Kontakt:

#### Bade- und Freizeitpark SINIWELT

Sinabelkirchen 280, 8261 Sinabelkirchen  
Badekassa: Tel.: 03118 / 500 27  
[www.siniwelt.com](http://www.siniwelt.com)

### Öffnungszeiten:

Mai bis September  
täglich 9 – 20 Uhr  
(witterungsabhängig)

**Anreise:** Abfahrt A2 Südautobahn Sinabelkirchen, Kreisverkehr erste Ausfahrt, Richtung  
Sinabelkirchen. **Öffentliche Anreise:** Mit dem RegioBus Linien 203, X40, 470: Haltestelle  
Sinabelkirchen Freizeitanlage.

❶ **Hinweise und Tipps:** In der Gegend gibt es viele Rad- und Wanderwege und zum Ausrasten  
und Auftanken die Buschenschenken Bierbauer, Seidl und Timischl sowie den Mostheurigen  
Rappold.



© Steirerkraft / Die Mosbacher

**Steirerkraft Kernothek**  
Aus Liebe zur Steiermark



## STEIRERKRAFT KERNOTHEK UND ÖLMÜHLE



### CARD-LEISTUNGEN:

Freier Eintritt inkl. Führung (fixe Führungszeiten) und Verkostung, sooft du möchtest

**Preis ohne Card: E: 8 €, S: 8 €, K/J: 8 €, KK: 8 €**

Steirerkraft Kernothek – Erlebnistouren.  
Hochwertige Ernährung dank regionaler Lebensmittel und eine nachhaltige Produktion vom Feld bis ins Regal sind bei Steirerkraft

langjährige Tradition. Wie vitaler Genuss bei uns gelebt wird, erfährst du in der Steirerkraft Kernothek bei unseren neuen Themenführungen mit ausgewählten Schwerpunkten.

### Kontakt:

#### Steirerkraft Kernothek

Wollsdorf 75, 8181 St. Ruprecht/Raab

Tel.: 03178 / 2525-271

kernothek@steirerkraft.com

www.steirerkraft.com

### Öffnungszeiten:

Fixe Führungen für Steiermark-Card-Besitzer:innen: Mi und Fr: 15 Uhr, Sa: 10.30 Uhr

Gruppenführungen ab 10 Personen:  
Nach Terminvereinbarung jederzeit während der Öffnungszeiten möglich.

Dauer: ca. 1,5 Stunden inkl. Verkostung  
Mo bis Fr: 8 – 17.30 Uhr, Sa: 8 – 12.30 Uhr  
(im März samstags geschlossen)

**Anreise:** Über Autobahn A2, Abfahrt Gleisdorf-West, direkt an der Wechselbundesstraße B 64 zwischen Gleisdorf und St. Ruprecht/Raab.

**Öffentliche Anreise:** Mit der S-Bahn S 31: Wollsdorf / Raab, 5 Min. Fußweg.

❶ **Hinweise und Tipps:** Zapfe Kürbiskernöl frisch vom Tank oder wähle aus einer Vielzahl an Bohnenraritäten und Kürbiskernen in der Unverpackt-Zone – auf Wunsch mit deinem persönlichen Etikett. Genussvolle Geschenke mit regionalen Produkten laden zum Verschenken ein.



© Photoreport Helmut Lughammer

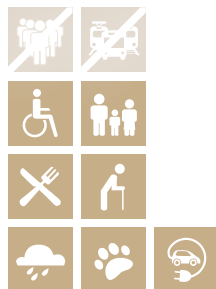

## STOANI HAUS DER MUSIK



### CARD-LEISTUNGEN:

Freier Eintritt inkl. Vorführung der Multimediashow, sooft du möchtest  
(Nicht inkludiert: Shop, Café, Kurse für Steirische Harmonika, Hackbrett oder Gitarre)

**Preis ohne Card: E: 6 €, S: 6 €**

Entdecke die Welt der Stoanis und der volkstümlichen Musik „von der weltweiten Musikbühne zurück zur Heimat“. Eine Erlebnisausstellung, die den Werdegang der Stoakogler beschreibt. Modernste Licht- und Toneffekte! Einzigartige Multimediashow. In der Musik-

schule „Stoanineum“ kannst du einer Steirischen Harmonika die ersten Töne entlocken. NEU: Filmspecial ab 2022: „Das Leben nach der Karriere – Die Stoanis im (Un)Ruhestand“.

### Kontakt:

**Stoani Haus der Musik**  
Dorfplatz 9, 8616 Gasen  
Tel.: 03171/500-0  
stoanihaus@almenland.at  
www.stoanihaus.at

### Öffnungszeiten:

1. Mai bis 31. Oktober  
Dienstag bis Samstag: 10 – 16 Uhr  
Sonntag und Montag Ruhetag

**Anreise:** Von Birkfeld 13 km Richtung Bruck/M. nach Gasen oder von Bruck/M. S 35 Abfahrt Mixnitz noch ca. 25 km nach Gasen. Das Stoani Haus liegt im Ortskern von Gasen.

❶ **Hinweise und Tipps:** Für den Aufenthalt mind. 1 Stunde einplanen. Sehr beliebt: Im Stoani-Café gibt es hausgemachte Torten und Mehlspeisen. Die Stoakogler sind auch öfters persönlich im Haus anzutreffen. Telefonische Terminabfrage möglich. Behindertengerechte Ausstattung (Parkplatz, Lift, WC ...).



© Harry Schiffer Photodesign



## STUBENBERGSEE



### CARD-LEISTUNGEN: Einmaliger Eintritt

**Preis ohne Card: E: 6,50 €, S: 6,50 €, K/J: 3,50 €**

40 Hektar Wasserfläche, ausreichend Grünflächen für Liege- und Spielplätze, Wasser- und Tennisplätze, Skaten rund um den See, Beachvolleyball-Plätze, Skateranlage und mehr machen den Sport- und Freizeitpark Stubenbergsee zum oststeirischen „Familien-

Eldorado“. Ruhe und Erholung suchende Gäste genießen einen Spaziergang entlang der See-Promenade. Der warme Stubenbergsee ist nicht nur für Badende ein Paradies. Weitere Attraktionen sind die Tretboote, eine Surf- und Segelschule sowie das Rundfahrtboot.

### Kontakt:

#### Stubenbergsee

Gemeindeamt Stubenberg  
Stubenberg 5  
8223 Stubenberg am See  
gde@stubenberg.gv.at  
www.stubenbergsee.at

### Öffnungszeiten:

Täglich

**Anreise: Von Wien:** A2 – Abfahrt Hartberg – Bundesstraße (B 54) Richtung Graz – 2 km nach Kaindorf in Richtung Graz – ApfelLand-Stubenbergsee. **Von Salzburg/Deutschland:** A9 bis Graz – A2 in Richtung Wien – Abfahrt Gleisdorf-West – Bundesstraße (B 54) bis Kaibing – ApfelLand-Stubenbergsee.

**Hinweise und Tipps:** Rundfahrten mit dem umweltfreundlichen Elektroboot (Mai bis Oktober) sind im Eintrittspreis inkludiert. Hinweis: ganzjähriges Hundeverbot im gesamten Areal.



© Tierwelt Herberstein / Harry Schiffer Photodesign



**TIERWELT  
HERBERSTEIN**  
OSTSTEIERMARK



## TIERWELT HERBERSTEIN



### CARD-LEISTUNGEN:

Einmaliger Eintritt

**Preis ohne Card: E: 19,50 €, S: 16,50 €, K/J: 9,50 €, KK: 9,50 €**

Eine Reise um die Welt ... an nur einem Tag! Abenteuerfaktor auf 46 Hektar. Unternimm eine Frischluftsafaris durch alle Kontinente und beobachte dabei heimische und exotische Tiere beinahe wie in freier Wildbahn. Die kommentierten Fütterungen oder eine abenteuerliche Schlossbesichtigung versprechen einen

spannenden Tag. Weiteres Plus: hundefreundliches Ausflugsziel.

Tipp: „Tierisch Cool“-App gratis downloaden und quer durch den Zoo rätseln, NFC-Chip beim Gehege scannen und 15 Fragen über unsere tierischen Bewohner beantworten.

### Kontakt:

**Tierwelt Herberstein –  
Steirischer Landestiergarten GmbH**

Buchberg 50, 8223 Stubenberg

Tel.: 03176/80 777

info@tierwelt-herberstein.at

www.tierwelt-herberstein.at

### Öffnungszeiten:

Die genauen Öffnungszeiten findest du auf [www.tierwelt-herberstein.at](http://www.tierwelt-herberstein.at)

**Anreise:** Die Tierwelt Herberstein ist nur 40 Minuten von Graz entfernt.

**Von Graz** kommend: Autobahn-Abfahrt Gleisdorf-West, **von Wien** kommend: Abfahrt Hartberg, der Beschilderung folgend. Von Mai bis September mit dem RegioBus Linie 209.

! **Hinweise und Tipps:** Schlossbesichtigung, Feistritzklammrundweg im Natura 2000 Schutzgebiet, Kinderspielflächen im gesamten Areal, Wickel- und Stillhütte. STEIERMARK SCHAU 2023 „Vielfalt des Lebens“, Haus der Biodiversität und mobiler Pavillon im Eintrittspreis inkludiert.





**TIERWELT  
HERBERSTEIN**  
OSTSTEIERMARK

# TIERWELT HERBERSTEIN

**TIPP**  
Gutscheine &  
Tickets online  
erhältlich.

Ihr Ganzjahresaus-  
flugsziel in der  
Oststeiermark



## Abenteuerfaktor auf 46 Hektar an der frischen Luft!

Unternehmen Sie eine Safari quer durch alle Kontinente und beobachten Sie über 700 heimische und exotische Tiere beinahe wie in freier Wildbahn.

**Weiteres Plus:** Hundefreundliches Ausflugsziel!



IM EINTRITTSPREIS INKLUDIERT:



Zoo



Gartenschloss  
Herberstein



Historische  
Gartenanlage



Steiermark  
Schau 2023



**TIERWELT HERBERSTEIN** | Buchberg 50 | 8223 Stubenberg am See  
03176/80777 | Fax DW 20 | [www.tierwelt-herberstein.at](http://www.tierwelt-herberstein.at)

STEIERMARK  
SCHAU.AT

# VIelfalt DES LEBENS



Tierwelt  
Herberstein

29. Apr. bis  
5. Nov. 2023

Ein Projekt von



Das Land  
Steiermark

powered by



GRAWE



# STEIERMARK SCHAU 2023 – Vielfalt des Lebens

**Die STEIERMARK SCHAU 2023 „Vielfalt des Lebens“ in der Tierwelt Herberstein stellt die Erhaltung der Arten- und Lebensraumvielfalt sowie Maßnahmen gegen den Klimawandel in den Mittelpunkt. Ein Pavillon ergänzt die Ausstellung als mobiles Element.**

Die STEIERMARK SCHAU als zukunftsorientiertes Ausstellungsformat des Landes Steiermark hat es sich zur Aufgabe gemacht, aktuelle Themen am Beispiel der Steiermark aufzugreifen, deren historische Entwicklungen aufzuzeigen und Zukunftsoptionen zur Diskussion zu stellen. Neben dem zentralen Ausstellungsort ist die STEIERMARK SCHAU mit einem mobilen Pavillon auch über die Landesgrenzen hinaus präsent.

Die wohl größte Herausforderung unserer Zeit ist die menschengemachte Veränderung unseres Planeten. Deren negative Auswirkungen auf das Klima, die Arten- und Lebensraumvielfalt und damit auf unsere Lebensgrundlage sind heute allgegenwärtig. Dementsprechend behandelt die STEIERMARK SCHAU 2023 unter dem Titel „Vielfalt des Lebens“ Biodiversität und Klimawandel. Der mobile Pavillon widmet sich dem Klimawandel mit künstlerischen und wissenschaftlichen Perspektiven auf die Atmosphären der Erde und anderer Planeten.

In der Tierwelt Herberstein entsteht das Haus der Biodiversität. Dort gilt es, in fünf Bereichen Faszination zu erleben, Inhalte zu entdecken, Zusammenhänge zu begreifen sowie ins Handeln und Gestalten zu kommen. Fünf Außenstationen lenken den Fokus auf ausgewählte Aspekte des umfassenden Ausstellungsthemas.



Abb.: Haid | Pretterhofer | Rieper

STEIERMARK  
SCHAU.AT



Rendering: Kadadesign/Bildermeh-Paul Frick

## STEIERMARK SCHAU 2023

Tierwelt Herberstein

Buchberg 50

A-8223 Stubenberg am See

[www.steiermarkschau.at](http://www.steiermarkschau.at)



# SIMBAWELT

Shop & Gastronomie in  
der Tierwelt Herberstein



## Familien- restaurant

Kinderfreundliche Gaststätte mit Rundumblick auf den Rosengarten und das Gartenschloss.



## Zooschenke

Imbissstation im Zentrum des Areals direkt neben dem Streichelzoo mit großem Gastgarten und Spielplatz.



## Panorama- platzl

Traumhafter Ausblick bis ins Feistritztal am höchsten Punkt der Tierwelt, dem Pumafelsen.



## Naschbär

Süßer Rastplatz beim Südamerikahaus mit Köstlichkeiten wie Eis, Snacks & Leckereien, sowie Kaffee und Getränken.



## Souvenirshop

Die Tierwelt zum mit nach Hause nehmen! Hier findet jeder das perfekte Mitbringsel.

Wenn der  
Bärenhunger  
ruft...





© Stutenmilch Töchterlehof GmbH

## TÖCHTERLEHOF – DAS ÄLTESTE STUTENMILCH UND FRIESENGESTÜT ÖSTERREICHS



### CARD-LEISTUNGEN:

Freier Eintritt, sooft du möchtest

(Nicht inkludiert: Führung und Fachvortrag nur für Gruppen ab 15 Personen)

**Preis ohne Card: E: 8 €, S: 8 €, K/J: 5 €**

Der Töchterlehof – ein Ausflugsziel für Jung und Alt! Tauch ein in die wundervolle Welt zwischen Tradition und Innovation am Töchterlehof. Das weiße Gold der Pferde – die Stutenmilch – wird hier seit über 30 Jahren in traditioneller, biologischer und tierfreundlicher

Art und Weise erzeugt. Geh auf Tuchfühlung mit unseren wichtigsten Mitarbeitern, den Friesenpferden, und spüre die Einzigartigkeit des Mythos Pferd. Von und mit der Natur entstehen bei uns steirische Stutenmilchprodukte aus biologischer Kreislaufwirtschaft.

### Kontakt:

#### Stutenmilchgestüt Töchterlehof

Thomas und Andrea Töchterle

Oberfeistritz 190, 8184 Anger

Tel.: 03175/30 007

office@toechterlehof.at

www.toechterlehof.at, www.friesenpferde.at

### Öffnungszeiten:

Oktober bis April:

Mo, Di, Do, Fr: 10.30 – 16.30

Mai bis Sept.: Mo bis Sa: 10.30 – 16.30,

Sonn- und Feiertag geschlossen

Gruppen für Führungen auf Voranmeldung,

Reiten auf Voranmeldung

**Anreise: Von Graz** auf der A2 in Richtung Wien, Abfahrt Gleisdorf-West, Richtung Weiz und danach Richtung Anger (ca. 2 km vor Anger auf der rechten Seite). **Von Wien** auf der A2 in Richtung Graz, Abfahrt Bad Waltersdorf, Richtung Stubenbergsee bzw. Anger.

**Öffentliche Verkehrsmittel:** RegioBus Linie 201: Weiz-Anger, Haltestelle Oberfeistritz, Abzweigung Külml, 5 Min. Fußweg.

**! Hinweise und Tipps:** Besichtige das größte Holzpferd der Welt, es erzählt dir eine Geschichte, und kuschel mit unseren Ponys im Mini-Pony-Garten.





© Nicole Hofer

## TONI BRÄU – BRAUEREI HOFER



### CARD-LEISTUNGEN:

Einmalige Brauereiführung durch das Sudhaus, den Gärkeller bis in den urigen Gewölbekeller, 1 Glas Bier (0,3 l) inklusive

**Preis ohne Card: E: 8 €, S: 8 €, K/J: 7 €**

Lass dich bei einer unterhaltsamen Brauereiführung von der Faszination Bierbrauen bezaubern und genieß das biozertifizierte „Toni Bräu“, das klimaneutral von Erika Hofer seit 2002 gebraut wird, bei der anschließenden

Verkostung im urigen Gewölbekeller. Überzeug dich selbst, denn bei uns gilt: „Ein Schluck sagt mehr als tausend Worte.“

### Kontakt:

#### Toni Bräu – Brauerei Hofer

8273 Ebersdorf, Wagenbach 61

Tel.: 0699/ 10 61 61 61

[www.tonibraeu.at](http://www.tonibraeu.at)

### Öffnungszeiten:

Mo, Di: 15 – 18 Uhr, Do, Fr: 15 – 19 Uhr

Sa: 10 – 13 Uhr

Mi, So und feiertags geschlossen

### Achtung:

Die Führungen für Steiermark-Card-Besitzer:innen finden ausschließlich Mo und Do um 16 Uhr sowie Sa um 10.30 Uhr statt!

**Anreise:** GPS: 47.21309° Nord, 15.95665° Ost

Autobahnabfahrt Sebersdorf/Bad Waltersdorf – Richtung Kaindorf – nach Ebersdorf steht eine Hinweistafel. Von Kaindorf kommend: Richtung Sebersdorf, nach der Schirnhof-Fabrik steht eine Hinweistafel.



WALDPARK HOCHREITER  
Wald und ganz viel wow

© Waldpark Hochreiter / Harald Eisenberger



## WALDPARK HOCHREITER FAMILIE PRETTERHOFER



### CARD-LEISTUNGEN:

Freier Eintritt, sooft du möchtest  
(Nicht inkludiert: waldpädagogische Führungen)

**Preis ohne Card: E: 9 €, S: 9 €, K/J: 7,50 €, KK: 7,50 €**

Action und Ruhe, Spaß und Entspannung – im Waldpark Hochreiter direkt an der Teichalmstraße kommen Groß und Klein voll auf ihre Kosten. Auf dem Rundweg durch den Wald gibt es nämlich sooo viel zu entdecken: 22 unterschiedliche Tierarten, einen Wasser-

spielplatz, Waldkugelbahnen und Plätze zum Entspannen und Genießen. Hier wird spaziert und gerutscht, die Ruhe genossen und Tiere gefüttert, entspannt Kaffee getrunken und eifrig mit Wasser gepritschelt. Denn bei uns gibt's Wald und ganz viel Wow!

### Kontakt:

**Waldpark Hochreiter**

**Fam. Pretterhofer**

An der Teichalmstraße 1

8614 Breitenau am Hochlantsch

Tel.: 0664/444 37 45

wow@waldpark.at

www.waldpark.at

facebook.com/waldpark.hochreiter

### Öffnungszeiten:

Saisonstart: 1. April

Saisonende: 26. November

Von April bis Oktober täglich ab 9.30 Uhr geöffnet. Im November jeweils Donnerstag bis Sonntag ab 9.30 Uhr geöffnet.

**Anreise:** Der Waldpark Hochreiter liegt im Naturpark Almenland direkt an der Teichalmstraße.

Anreise am besten über die S35, Abfahrt Mixnitz oder über Fladnitz/Teichalm. **Öffentliche**

**Anreise:** RegioBus Linie 167 (nur Sa, So, Feiertag), SAM-Taxi.

! **Hinweise und Tipps:** Kindergeburtstagsfeiern im Waldwohnzimmer, waldpädagogische Führungen für Kindergärten und Schulen.



© Michaela Begsteiger

## WELLENBAD GLEISDORF



### CARD-LEISTUNGEN:

Einmaliger Eintritt

**Preis ohne Card: E: 5 €, S: 3,50 €, K/J: 2,50 €**

Das Wellenbad und Refugium der Solarstadt Gleisdorf bietet neben Saunawelt, Restaurant, Massage und Whirlpool alles, was das Herz begehrt. Sonnenanbetende und Schwimmbegeisterte erwarten großzügige Grünflächen und eine Ausstattung, die mo-

dernsten Ansprüchen gerecht wird, natürlich solarvorbeheizt. Sportbecken, Sprungbecken, Kinderplanschbecken, eine 61 Meter lange Erlebnisrutsche, Funcourt, drei Beachvolleyballplätze und Kinderspielplätze garantieren Freizeitspaß pur!

### Kontakt:

#### Wellenbad Gleisdorf

Feldgasse 27, 8200 Gleisdorf

Tel.: 03112/2312-71

wellenbad@gleisdorf.at

www.gleisdorf.at

### Öffnungszeiten:

1. Mai bis 10. September

Mai: 9 – 20 Uhr

Juni, Juli und August: 8 – 20 Uhr

September: 9 – 19 Uhr

**Anreise:** Autobahnabfahrt Gleisdorf-West geradeaus über den Kreisverkehr fahren, danach rechts auf die Hartberger Straße Richtung Zentrum abbiegen. Beim Roten Kreuz Ortsstelle Gleisdorf links auf den Rot-Kreuz-Weg abbiegen und der Feldgasse 2 Minuten folgen. Das Wellenbad befindet sich auf der linken Seite. **Mit der S-Bahn S3:** Bahnhof Gleisdorf, ca. 15 Min. Fußweg; mit dem **RegioBus** (X30, 300, 350, X40, 331, 355 ...): Haltestelle Hartbergerstraße Firma Lidl, ca. 5 Min. Fußweg, Haltestelle Friedhof, ca. 10 Min. Fußweg, oder Haltestelle Weizer Straße, ca. 5 Min. Fußweg.

**📌 Hinweise und Tipps:** Alle Veranstaltungen finden Sie auf [www.gleisdorf.at](http://www.gleisdorf.at).



**wilhelm**  
OBST+SCHNAPS  
SPEZIALITÄTEN KG



© Wilhelm Spezialitäten KG

## WILHELM OBST.SCHNAPS.WEIN



**CARD-LEISTUNGEN:** Freier Eintritt inkl. Brennereibesichtigung, Abakuserzählung und Verkostung von 3 Apfelsorten und 2 Kostproben (Edelbrand, Likör, Fruchtsäfte), sooft du möchtest

**Preis ohne Card:** E: 8 €, S: 8 €, K/J: 8 €

Wie im Paradies ... Direkt an der Steirischen Apfelstraße liegt unser gemütlicher Hof samt großem Ab-Hof-Laden. Besichtigen Sie unsere Edelbrand-Brennerei und lassen Sie sich vom Apfelmann Josef das Geheimnis vom Apfelbrand ABAKUS erzählen. Äpfel-, Schnaps-,

Likör- oder Fruchtsaftverkostungen. Ganzjährig erhalten Sie bei uns Essig, Marmelade, Honig, Kernöl, Dörrobst, Wein, Geschenke und saftige, frische Äpfel bzw. saisonales Obst und noch vieles mehr. Überzeugen Sie sich selbst.

### Kontakt:

#### Wilhelm Spezialitäten KG

Frau Josefa Wilhelm  
Lingstätten 2, 8182 Puch bei Weiz  
Tel.: 03177/41 41  
www.wilhelm.at

### Öffnungszeiten:

Mi bis Fr: 9 – 18 Uhr, Sa: 9 – 16 Uhr  
(im Sept. und Okt. zusätzlich Mo, Di: 9 – 18 Uhr und So: 10 – 16 Uhr). Brennerei-Besichtigung, Abakuserzählung und Verkostung zu den Öffnungszeiten jederzeit möglich, Führungen ab 12 Personen nur gegen Voranmeldung

**Anreise:** Bitte ins Navi eingeben: Klettendorf 2, 8182 Klettendorf, Österreich (Lingstätten 2 kennen nicht alle Navis). Von uns sind es ca. 10 km nach Weiz und ca. 30 km nach Graz. **Von Graz** Richtung: Gleisdorf, dann Richtung Weiz auf halber Strecke bei Unterfladnitz Richtung Puch. GPS-Daten: Breitengrad: 47.2080290, 47°12'28.90" Nord – Längengrad: 15.7015180, 15°42'5.46" Ost.

**Öffentliche Anreise:** RegioBus Linie 204, Haltestelle Lingstätten, Klettendorf-Ost.

**! Hinweise und Tipps:** Wir sind direkt an der Steirischen Apfelstraße. Herrliche Landschaft zur Blüte- und Erntezeit.

**BÄRENHOF  
BERGHAUSEN**

© Bärenhof / Doris Lammerhuber

## BÄRENHOF BERGHAUSEN



### CARD-LEISTUNGEN:

Freier Eintritt, sooft du möchtest

**Preis ohne Card: E: 6 €, S: 5 €, K/J: 4 €, KK: 4 €**

Inmitten von Weinbergen leben elf Braunbären aus Europa und Asien, die im Bärenhof ein würdiges Zuhause gefunden haben. Besucher:innen können Fritz, Bärl, Felicitas und Co. beim Schlafen, Fressen und Klettern beobachten und Wissenswertes über die Bären

und dieses besondere Tierschutzprojekt erfahren. Für Kinder gibt es einen Streichelzoo, einen Bogenparcours und das Steinhaus mit schöner Terrasse lädt ein, hausgemachte Obstsäfte oder ein Glas Wein, Jause und Mehlspeisen zu genießen.

### Kontakt:

**DI Elke Weber und Hermann Skof**

Wielitsch 40, 8461 Ehrenhausen

an der Weinstraße

Tel.: 0664/5224220 oder 0664/1652392

baerenhof.berghausen@gmail.com

www.baerenhof-berghausen.com

### Öffnungszeiten:

1. April bis 2. November

Dienstag bis Sonntag: 9 – 18 Uhr

Betriebsurlaub: 4. bis 14. Juli

**Anreise:** Von der A9 aus Richtung Graz Abfahrt Spielfeld nehmen, Richtung Berghausen über Graßnitzberg; an der Kreuzung links, nach 3 km Einfahrt rechts – noch 700m. **Öffentliche Anreise:** Scotty, Routenplaner der ÖBB. Anreise mit Weinmobil zur Betriebsnummer W065.

! **Hinweise und Tipps:** Schöne Alternative zu Buschenschenken bei einem Besuch auf der Weinstraße, ideale Destination für Schulen, Kindergärten und größere Gruppen, die sich bei einer Führung die Welt der Bären näherbringen lassen möchten. Anmeldung für Führungen allerdings erforderlich!





Bad  
Schwanberg



© Gerhard Jöbstl

## FREIBAD SCHWANBERG



**CARD-LEISTUNGEN:**  
Einmaliger Eintritt

**Preis ohne Card: E: 4 €, S: 3 €, K/J: 2 €**

Badespaß für die ganze Familie. Auf einer Gesamtfläche von drei Hektar erwartet die Freibadbesucher:innen alles, was das Herz begehrt. Kinderspielfeld, Planschbecken mit Rutsche und Wasserpilz, Minigolfanlage, Sprungturm, Beachvolleyballplatz, Tischtennis, Tennis und Camping sowie eine Riesen-

rutsche mit einer Länge von 64 m und eine Breitrutsche mit 20 m Länge sind neben dem Naturwasserbecken mit einer Fläche von 8000 m<sup>2</sup> die Attraktionen. Gastronomisch verwöhnt werden die Gäste auf einer großzügigen Sonnenterrasse.

### Kontakt:

#### Freibad Schwanberg

Forst 16, 8541 Bad Schwanberg  
Tel.: 03467/8378  
freibad.schwanberg@gmail.com  
www.schwanberg.gv.at/  
tourismus-und-freizeit/freibad

### Öffnungszeiten:

Ende Mai bis Anfang September  
Vor Ferienbeginn:  
Mo bis Fr: 9 – 18 Uhr, Sa und So: 9 – 19 Uhr  
in den Ferien: Mo bis So: 9 – 20 Uhr  
witterungsabhängig

**Anreise:** Von Richtung Deutschlandsberg auf der B 76 kommend bis zur Ortstafel Bad Schwanberg fahren, kurz danach rechts in die Badstraße einbiegen und dem Straßenverlauf bis zum Parkplatz des Freibads Schwanberg folgen. **Öffentliche Anreise:** RegioBus Linie 790, Haltestelle Aichegg, Abzw. Mainsdorf, 7 Min. Fußweg oder Haltestelle Bad Schwanberg Fauland, 8 Min. Fußweg.

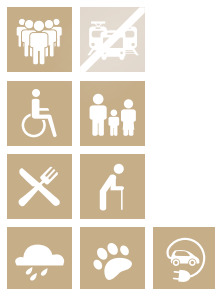

© Ulrike Rauch

GREITH  
HAUSST. ULRICH  
IN GREITH

## GREITH HAUS, ST. ULRICH IN GREITH



### CARD-LEISTUNGEN:

Freier Eintritt in die Sommerausstellung, sooft du möchtest

**Preis ohne Card: E: 9 €, S: 9 €, K/J: 3 €**

Mit hohem Anspruch an Qualität und Exklusivität bietet das von Szyszkowitz+Kowalski geplante Greith Haus Veranstaltungen von regionalem, überregionalem und internationalem Format. Ausstellungen, Konzerte und

Lesungen finden hier ebenso Raum wie Film- und Theateraufführungen. Jährlich besuchen mehrere tausend Kunst- und Kulturinteressierte das Greith Haus, die das besondere Programm „im Zentrum der Peripherie“ schätzen.

### Kontakt:

#### Greith Haus

Kopreinigg 90, 8544 St. Ulrich in Greith  
Tel.: 03465 / 20 200  
kultur@greith-haus.at  
www.greith-haus.at

### Öffnungszeiten:

Für Besichtigungen ist das Greith Haus nach telefonischer Voranmeldung oder an Veranstaltungstagen 3 Stunden vor Veranstaltungsbeginn geöffnet.  
Öffnungszeiten während der Sommerausstellung: Mi bis So: 10 – 18 Uhr

**Anreise:** Das Greith Haus in St. Ulrich in Greith liegt rund 50 Fahrminuten von Graz entfernt: Anfahrt über Knoten Graz-West, A9 Richtung Slowenien, Ausfahrt Hengsberg weiter über Preding, Gleinstätten bis Gasselsdorf; links abbiegen (Wegweiser „Kulturhaus St. Ulrich“) und ca. 5 km bis St. Ulrich in Greith.

**Hinweise und Tipps:** Wir sind ab sofort Haltestelle für WEINmobil und regioMOBIL. Nutze für deinen Besuch im Greith Haus dieses neue Service.

# ENTDECKEN SIE DIE SCHÄTZE UNSERER STEIRISCHEN MUSEEN!

INFORMATIONEN ÜBER DIE VIELFÄLTIGE STEIRISCHE MUSEUMS-  
LANDSCHAFT FINDEN SIE UNTER: [WWW.STEIRISCHEMUSEEN.AT](http://WWW.STEIRISCHEMUSEEN.AT)



**MUSIS**

Steirischer  
Museumsverband

alles außer gewöhnlich

Weitere Broschüren  
**KOSTENLOS** zu bestellen bei  
**MUSIS – Steirischer Museumsverband**  
T: +43 660 98 27 437  
office@musis.at  
[www.steirischemuseen.at](http://www.steirischemuseen.at)



© Universalmuseum Joanneum / N. Lackner

## Schloss Stainz

Universalmuseum  
Joanneum



# JAGDMUSEUM UND LANDWIRTSCHAFTS- MUSEUM SCHLOSS STAINZ



### CARD-LEISTUNGEN:

Freier Eintritt, sooft du möchtest

(Nicht inkludiert: Führungen, Veranstaltungsprogramm)

**Preis ohne Card: E: 11 €, S: 10 €, K/J (bis 19 Jahre): frei**

Österreichs größtes Jagdmuseum widmet sich mit Kunstwerken wie Gemälden und historischen Jagddarstellungen der Geschichte der Jagd in der Steiermark. Geboten werden auch ein Querschnitt durch die Entwicklung von Jagdwaffen, eine wertvolle Falknereisammlung sowie die zweitgrößte jagdwissenschaftliche Bibliothek Österreichs.

Das Landwirtschaftsmuseum befasst sich mit der bäuerlichen Arbeit vor der Industrialisierung und bietet Einblicke in Ackerbau, Viehzucht und traditionelles Handwerk. Die Sammlung historischer Küchengeräte erlaubt außerdem einen Blick auf den Alltag im bäuerlichen Haushalt.

### Kontakt:

#### Museen in Schloss Stainz

Schlossplatz 1, 8510 Stainz

Tel.: 03463/2772-16

info-stainz@museum-joanneum.at

www.jagdmuseum-stainz.at

www.landwirtschaftsmuseum-stainz.at

### Öffnungszeiten:

Dienstag bis Sonntag, Feiertag: 10 – 17 Uhr

**Anreise:** Von der A2 kommend: Abfahrt Lieboch, auf der B 76 (Radlpass-Bundesstraße) Richtung Deutschlandsberg bis zur Abzweigung Stainz, von dort gelangst du auf der Grazer Straße über die Klosterhöhe zum Schlossplatz. **Öffentliche Anreise:** Mit dem RegioBus Linie 760: Haltestelle Pichling/Stainz Abzw. St. Stefan, ca. 15 Min. Fußweg.

# Kultur und Wild

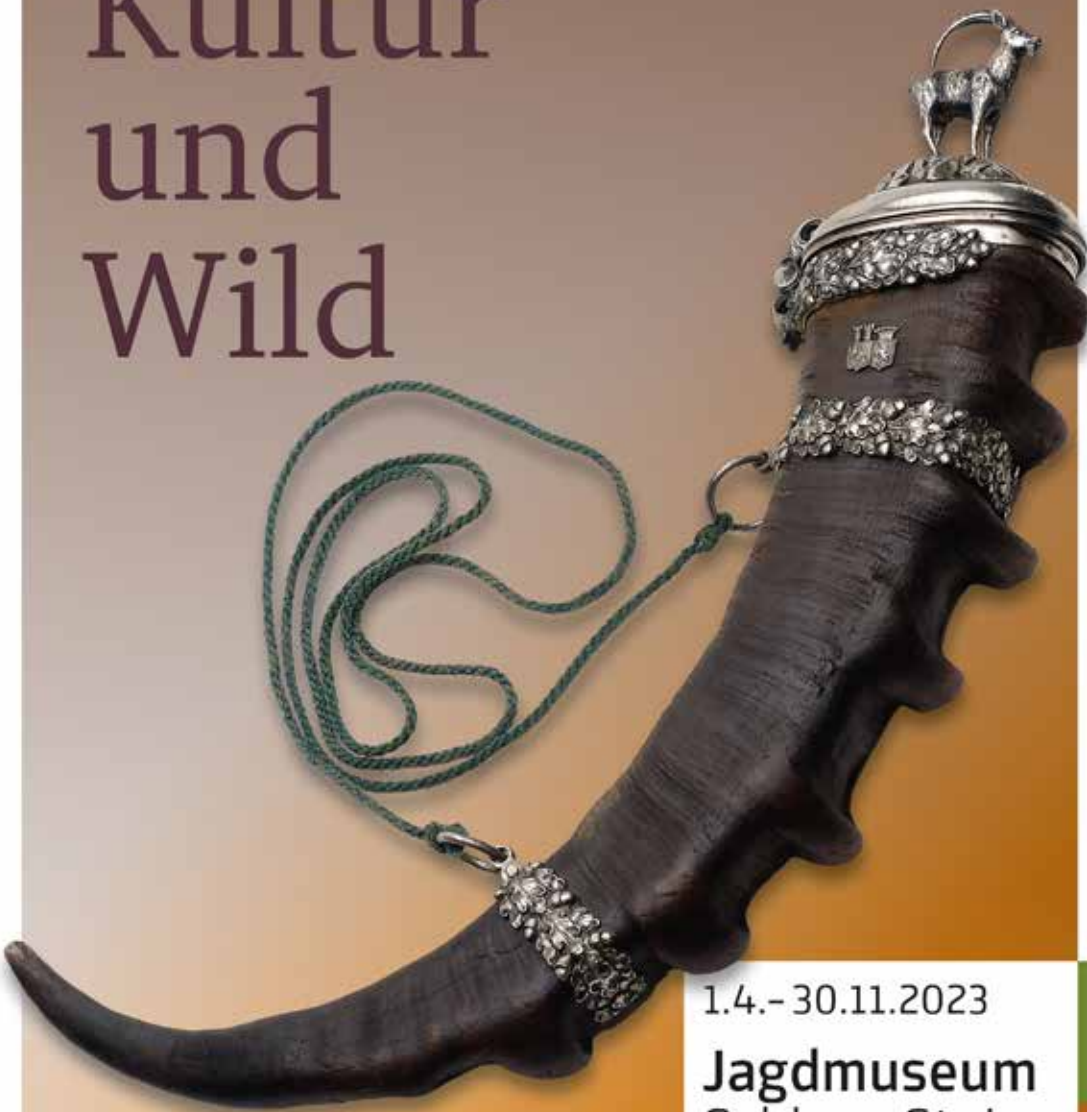

1.4.- 30.11.2023

**Jagdmuseum**  
Schloss Stainz

Universalmuseum  
Joanneum

**Jagdmuseum** Schloss Stainz  
Schlossplatz 1, 8510 Stainz  
Di - So 10 - 17 Uhr  
[www.jagdmuseum-stainz.at](http://www.jagdmuseum-stainz.at)

Trinkhorn: Becher in einer Steinbocksichel, mit „Wappen Staudenheim und Wildburg zu Ottersschlag“, graviert am Deckel: 24. Dezember 1870; Silber, Gold im Innenbereich; Horn, Textilkordel. Foto: UMJ





© Besucherzentrum Grottenhof / Roland Marx



## NATURPARK SÜDSTEIERMARK BESUCHERZENTRUM GROTTENHOF



### CARD-LEISTUNGEN:

Freier Eintritt, sooft du möchtest  
(Nicht inkludiert: Veranstaltungsprogramm)

**Preis ohne Card: E: 6 €, S: 6 €, K/J: 3 €**

Die neue Dauerausstellung „Zeitreise Naturpark Südsteiermark“ zeigt die Entwicklung der Region vom Urmeer vor 15 Millionen Jahren über die Eiszeit bis hin zur heutigen Kulturlandschaft. Die Artenvielfalt ist einzigartig: Begib dich in die Baumhöhle zum Juchtenkäfer oder Wiedehopf, bestimme uralte Obstsorten in der Streuobstwiese oder lausche den Waldgeräuschen. Dass der Wein

ein zentrales Thema in der Region ist, wird ebenso beleuchtet wie die Zukunft der Region Naturpark Südsteiermark. Erlebe Natur pur! Die Sonderausstellung „Honig – das goldene Wunder der Natur“ gibt spannende Einblicke in die faszinierende Welt der Bienen und erklärt anschaulich die wichtige und wunderbare Arbeit mit den Bienen, die Imkerei.

### Kontakt:

#### Besucherzentrum Grottenhof

Grottenhof 1, 8430 Leibnitz

Tel.: 03452/73 228-3

office@grottenhof.info

www.besucherzentrum-grottenhof.at

### Öffnungszeiten:

15. Februar bis 22. Dezember

Mittwoch bis Sonntag: 9 – 17 Uhr

**Anreise:** A9 – Abfahrt Leibnitz, B 74 – ca. 3 km geradeaus bis Grottenhof.

**Öffentliche Anreise:** Mit der S-Bahn S5: Bahnhof Kaindorf, ca. 15 Min. Fußweg.

**📌 Hinweise und Tipps:** Im großen Genuss-Shop und in der Vinothek kann man köstliche Produkte aus der Region Naturpark Südsteiermark erwerben.



© Schloss Seggau / Janez Kolar

  
HOTEL SCHLOSS SEGGAU



## HOTEL SCHLOSS SEGGAU



### CARD-LEISTUNGEN:

Einmaliger Eintritt zur fixen Schlossführung

**Preis ohne Card: E: 9 €, S: 8,50 €, K/J: 4 €**

Schloss Seggau erleben: Die einstige bischöfliche Residenz kann auf eine fast 1000-jährige Geschichte verweisen. Eine barocke Schloss- und eine moderne Michaeliskapelle, die „Seggauer Liesl“, die größte historische Glocke der Steiermark, das Lapidarium und die Fürsten-

zimmer mit der Bischofsgalerie sind immer einen Besuch wert. Schloss Seggau genießen: Dazu lädt unser Hotel mit 85 Zimmern, unsere Schlosstaverne mit regionalen Spezialitäten und unser 300 Jahre alter Bischöflicher Weinkeller ein.

### Kontakt:

#### Hotel Schloss Seggau

Seggauberg 1, 8430 Leibnitz

Tel.: 03452 / 824350

schloss@seggau.com

www.seggau.com

### Öffnungszeiten:

Card-Leistung einlösbar:

1. Mai bis 31. Oktober

Samstag: 14 Uhr

Sonntag und Feiertag: 11 Uhr

**Anreise:** Nimm von Graz auf der A9 Pyhrnautobahn die Abfahrt Leibnitz, bieg am Ende rechts ab, nimm bei den nächsten 3 Kreisverkehren die 2. Ausfahrt (B74) und bieg nach 2,9 km links ab. **Öffentliche Anreise:** Mit der S-Bahn S5 nach Leibnitz und Wanderung von 40 Min. zum Seggauberg.

📌 **Hinweise und Tipps:** Besuche unseren Schlossbrunch, unsere Vollmondführungen oder eine der Seggauer Schlossmatineen oder such dir ein gemütliches Plätzchen auf dem großzügigen Schlossareal und genieße ein Picknick mit einem Picknickkorb des Hauses.



© Karl Heinz Ferk

## STAINZER FLASCHERZUG



### CARD-LEISTUNGEN: Freie Fahrt, sooft du möchtest

(Nicht inkludiert: Getränke und Speisen, div. Souvenirs, Bahnhofsführungen, Veranstaltungsfahrten und Sonderzüge)

**Preis ohne Card: E: 25 €, S: 25 €, K/J: 10 €**

Genieße eine nostalgische Zugfahrt durch das Schilcher-Kernöl-Land mit dem legendären Stainzer Flascherzug von Stainz nach Preding und retour. Sonntags gibt es in der Saison bei jedem fahrplanmäßigen 15-Uhr-Zug ein abwechslungsreiches Kinderprogramm! Die

Gäste werden während der Fahrt von einem Ziehharmonikaspieler unterhalten. Kulinarische Verpflegung (im Preis nicht inkludiert) gibt es während der Fahrt und bei den Haltestationen in Kraubath und Preding.

### Kontakt:

#### Stainzer Flascherzug

Tel.: 0664 / 9615205

zug@stainz.gv.at, [www.flascherzug.at](http://www.flascherzug.at)

[www.facebook.com/Stainzer-Flascherzug](https://www.facebook.com/Stainzer-Flascherzug)

#### Adresse Flascherzug

Bahnhofstraße 28, 8510 Stainz

### Öffnungszeiten / Fahrplanmäßige Fahrten:

Fahrplanmäßige Fahrten: 1. April bis 31. Okt.

April bis Okt.: Do: 10 Uhr

Mai bis Okt.: Mi: 15 Uhr, Juni bis Okt.: Fr: 11 Uhr

Sa, So und Feiertag: 15 Uhr

im Sept. und Okt. zusätzl. Sa und So: 10 Uhr

Sitzplatzreservierung wird empfohlen

[www.flascherzug.at](http://www.flascherzug.at)

**Anreise:** Mit der S-Bahn S 61: Bahnhof Preding / Wieselsdorf.

Anreisemöglichkeiten mit Bahn und Bus: siehe Scotty, Routenplaner der ÖBB.

❶ **Hinweise und Tipps:** Die Fahrt dauert 2 bis 2 1/2 Stunden. Besuche das kleine Zug-Museum (1 Stunde vor jeder planmäßigen Fahrt geöffnet). Bahnhofsführungen sind gegen Voranmeldung an jedem fahrplanmäßigen Tag um 13 Uhr möglich. Für Kinder gibt es im Park am Bahnhofsgelände einen großen neuen Spielplatz! Plane einen kulinarischen Stopp beim Zug-Heurigen „Meierei beim Stainzer Flascherzug“ ein. Hunde sind mit Leine und Beißschutz erlaubt.



© Steirisches Feuerwehrmuseum



## STEIRISCHES FEUERWEHRMUSEUM KUNST & KULTUR



### CARD-LEISTUNGEN:

Freier Eintritt, sooft du möchtest  
(Nicht inkludiert: Führungen)

**Preis ohne Card: E: 7 €, S: 5,50 €, K/J: 5,50 €**

Feuer und Kunst – eine „explosive“ Mischung...  
Zu finden mitten im weststeirischen Groß  
St. Florian im malerischen Markushof. Du er-  
lebst die Geschichte der steirischen Feuer-

wehr, siehst Oldtimer-Raritäten, eine kleine,  
aber feine Römersammlung und laufend  
Kunst- und Kulturausstellungen.

### Kontakt:

**Steirisches Feuerwehrmuseum  
Kunst & Kultur**

Marktstraße 1, 8522 Groß St. Florian  
Tel.: 03464/8820  
office@feuerwehrmuseum.at  
www.feuerwehrmuseum.at

### Öffnungszeiten:

31. März bis 29. Oktober  
Di bis So: 10 – 17 Uhr,  
letzter Einlass: 16.30 Uhr

**Anreise: A9:** Abfahrt Wildon von Graz, Abfahrt Lebring von Slowenien, Richtung Preding/  
Groß St. Florian. **A2:** Abfahrt Lieboch, B76 bis Frauental, nach Ortszentrum links nach Groß  
St. Florian. **Öffentlich:** Mit der S-Bahn S6 und S61: Bahnhof Groß St. Florian, 5 Min. Fußweg.

### 📌 Hinweise und Tipps:

31.3. bis 29.10.: Bereichsfeuerwehrverband Mürzzuschlag  
1.4. bis 6.5.: Kunst aus der Sammlung von Heiderose Hildebrand  
20.5. bis 25.6.: Wolfgang Grinschgl und Bruno Wildbach  
8.7. bis 27.8.: Brandkatastrophen  
9.9. bis 29.10.: Bernhard Eisendle



© Tempelmuseum Frauenberg

## TEMPELMUSEUM FRAUENBERG



### CARD-LEISTUNGEN:

Freier Eintritt, sooft du möchtest

(Nicht inkludiert: Führungen, Artikel aus dem Shop)

**Preis ohne Card: E: 4,50 €, S: 3,50 €, K/J: 2 €**

Das Tempelmuseum Frauenberg steht auf den Grundmauern eines antiken Tempels der römischen Stadt Flavia Solva im Leibnitzer Feld. Beeindruckende Funde aus mehr als 70 Jahren Forschungsarbeit am Frauenberg bringen 6500 Jahre Geschichte zurück in die Gegenwart. Das Freigelände mit Panorama-

blick und Kräutergarten lädt zum Entspannen und Kraftschöpfen ein. Die diesjährige Sonderausstellung „Götterspeisen. Römische Lebensmittel für Leib und Seele“ befasst sich mit dem Thema Ernährung im alltäglichen und im kultischen Kontext in keltisch-römischer Zeit.

### Kontakt:

**Stadtgemeinde Leibnitz/**

**Tempelmuseum Frauenberg**

Am Frauenberg 9, 8430 Leibnitz

Tel.: 03452/82423-155 oder

0664/73900909, tempelmuseum@leibnitz.at

www.tempelmuseum-frauenberg.at

### Öffnungszeiten:

1. April bis 31. Oktober

Mo bis Fr: 10 – 16 Uhr

Sa, So und Feiertag: 10 – 17 Uhr

**Anreise:** Autobahn A9 Abfahrt Gralla, Richtung Gleinstätten, links abbiegen in Richtung Schloss Seggau, weiter bis Frauenberg, neben der Wallfahrtskirche befindet sich das Tempelmuseum. Erreichbar mit dem Weinmobil Südsteiermark.

! **Hinweise und Tipps:** Sonderausstellung „Götterspeisen“, römischer Kräutergarten, Familienangebote mit römischer Kleidung und römischen Spielen. Führungen gegen Aufpreis und Voranmeldung möglich. Die Besichtigung der benachbarten Marien-Wallfahrtskirche Frauenberg mit ihren beeindruckenden barocken Freskenmalereien ist empfehlenswert!





© Tierpark Preding



## TIERPARK PREDING



### CARD-LEISTUNGEN:

Freier Eintritt, sooft du möchtest

(Nicht inkludiert: Führungen und Eintritt für Kinder von 2 bis 3,9 Jahren)

**Preis ohne Card: E: 10 €, S: 10 €, K/J: 4,50 €, KK: 4,50 €**

Unser Tierpark liegt in der Mitte zwischen der West- und der Oststeiermark und nach Süden hin am Beginn der Steirischen Toskana. In weitestgehend naturnahen Freianlagen erwartet dich eine große Auswahl von winterharten

Tierarten. Fast alle Tiere können von dir gefüttert werden. Futter gibt es an der Kassa. Im Sommer lädt die Flusslandschaft der Laßnitz zur Abkühlung ein. Hunde erlaubt.

### Kontakt:

#### Tierpark Preding

Zehndorf 10 B, 8504 Preding

Tel.: 0664 / 15 47 172

[kontakt@tierpark-preding.at](mailto:kontakt@tierpark-preding.at)

[www.tierpark-preding.at](http://www.tierpark-preding.at)

### Öffnungszeiten:

Weihnachtsferien (24. Dez. bis 9. Jan.):

10 – 16 Uhr

Jän. und Feb.: Mi bis So: 10 – 17 Uhr

1. März bis 30. Nov. durchgehend 10 – 18 Uhr geöffnet

**Anreise:** Autobahn A9 Ausfahrt Wildon – Richtung Preding, Kreisverkehr Preding Richtung Gleinstätten beschildert. **Öffentliche Anreise:** Postbus 650 Haltestelle Müllerwirt.

**Hinweise und Tipps:** Ideales Ausflugsziel für Familien mit Kindern jeden Alters. Ein Restaurant, ein Imbissstand, viele Spielplätze sowie schattige Sitzgelegenheiten laden zum Relaxen ein. Die gesamte Parkanlage ist für Menschen mit Behinderung und Rollstühlen bestens geeignet.



© Bardeau GmbH / Aleksander Rozman



## DIE KLEINE WELT DER GROSSEN SCHLÖSSER



### CARD-LEISTUNGEN:

Einmaliger Eintritt

(Nicht inkludiert: Audioguides, wenn gewünscht: 2 € pro Audioguide)

**Preis ohne Card: E: 8,50 €, S: 6,50 €, K/J: 5 €**

Eine einzigartige Ausstellung von Schlössern und Burgen der ganzen Welt wird im Meierhof zu Schloss Kornberg gezeigt. 15 Modelle und zwei historische Schlachten, gebaut von Modellbauprofis, die in erstaunlicher Genauig-

keit die kleinsten Details der Architektur und der Landschaft nachgebildet haben. Spezielle Lichteffekte, Spiegel an der Decke und Filme lassen dich in die Schlösserwelt eintauchen.

### Kontakt:

**Schloss Kornberg**

**Die kleine Welt der großen Schlösser**

Dörf 1, 8330 Kornberg

Tel.: 0664/5124224

office@schlosskornberg.at

www.schlosskornberg.at

### Öffnungszeiten:

März bis Dezember

Mittwoch bis Sonntag:

10 – 17 Uhr

**Anreise: Von Wien** kommend: Autobahnausfahrt Ilz – Richtung Feldbach.

**Von Graz** kommend: Autobahnausfahrt Gleisdorf-Süd – Richtung Riegersburg.

Ort Meierhof zu Schloss Kornberg (500 m vor dem Schloss)

**Öffentliche Verkehrsmittel:** Mit der S-Bahn S3 nach Feldbach und RegioBus nach Kornberg: Haltestelle Kornberg Gutshof, ca. 5 Min. Fußweg.

❶ **Hinweise und Tipps:** Für Kinder gibt es Fernrohre, um versteckte Dinge zu entdecken. Eine Rätselralley durch die Ausstellung ist ebenfalls möglich. Es gibt immer wieder Workshops und Veranstaltungen: Programm ist auf der Website [www.schlosskornberg.at](http://www.schlosskornberg.at) ersichtlich. Im Schloss Kornberg (ca. 700 m entfernt) gibt es eine E-Ladestation für Autos.



© Stadtgemeinde Fehring



## ERLEBNIS HANDWERK



**CARD-LEISTUNGEN:**  
Einmaliger Eintritt

**Preis ohne Card: E: 10 €, S: 7 €, K/J: 5 €**

Die steirische Ausstellung für die Top-Handwerker:innen der Zukunft. Ein inspirativer Spaziergang durch die Elemente, der über

Mythen aufklärt, die Schönheit des Handwerks zeigt und im wahrsten Sinne des Wortes begreifbar macht. Für alle von 0 bis 99 Jahren!

### Kontakt:

#### Stadtgemeinde Fehring

Grazerstraße 1, 8350 Fehring

Tel.: 03155 / 2303 802

info@erlebnishandwerk.at

www.erlebnishandwerk.at

### Öffnungszeiten:

29. April bis 29. Oktober

Donnerstag bis Sonntag: 9 – 18 Uhr

**Anreise: Von Wien:** Südautobahn A2 Richtung Graz, die Ausfahrt „Ilz-Fürstenfeld“ nehmen. Über Großwilfersdorf geht es nach Söchau und dann nach Übersbach. Danach der Straße (L 207) über Hatzendorf bis Fehring folgen. Das Gerberhaus befindet sich in der Grazerstraße unweit des Stadtgemeindeamtes. **Von Graz:** Die Autobahn A2 Richtung Wien/Ungarn nehmen. Der Autobahn folgen und die Ausfahrt 157 Gleisdorf-Süd wählen. Weiter auf der Feldbacher Straße/B 68 über Studenzen fahren. Den Schildern Richtung Fehring folgen. Die Grazerstraße in Fehring wählen. Das Gerberhaus befindet sich in der Grazerstraße unweit des Stadtgemeindeamtes. **Öffentliche Anreise:** S-Bahn-Linie 3, Bahnhof Fehring und 20 Min. Fußweg, RegioBus Linien 407, 409, 488: Haltestelle Fehring Hauptplatz und 3 Min. Fußweg.



© TVB Bad Waltersdorf / Mias Photoart



## FREIBAD BAD WALTERSDORF



### CARD-LEISTUNGEN:

Einmaliger Eintritt

(Nicht inkludiert: Sonnenliegen, Tageskabine)

**Preis ohne Card: E: 6 €, S: 6 €, K/J: 3 €**

Mitten in Bad Waltersdorf liegt das familienfreundliche Freibad. Egal, ob groß oder klein – für alle ist etwas dabei. Mit einer Gesamtwasserfläche von rund 700m<sup>2</sup> bietet das Freibad eine Vielfalt an Badespaß, Erlebnis und Er-

holung. Es verfügt über ein Freibad-Buffer, ein Babybecken, ein Schwimmerbecken, ein Nichtschwimmerbecken, eine 40m lange Erlebnisrutsche sowie ein Erlebnisbecken mit Wildbachströmungskanal.

### Kontakt:

#### Freibad Bad Waltersdorf

Schulstraße 253, 8271 Bad Waltersdorf

Tel.: 03333/2321-500

[www.bad-waltersdorf.gv.at/tourismus-freizeit/](http://www.bad-waltersdorf.gv.at/tourismus-freizeit/)

[freibad-bad-waltersdorf](http://freibad-bad-waltersdorf)

### Öffnungszeiten:

Mitte Mai bis Mitte September

täglich 9 – 19 Uhr (witterungsabhängig)

**Anreise:** Mit dem Pkw: A2 Autobahnabfahrt Bad Waltersdorf, 3 Min. zum Ortskern. An der Hauptkreuzung links über die Brücke Richtung Schule. Freibad gegenüber der Schule. **Öffentliche**

**Anreise:** Mit der RegioBahn Linie 520: Bahnhof Bad Waltersdorf, 5 Min. Fußweg.



**Freibad Fürstenfeld**



© Freibad Fürstenfeld

## FREIBAD FÜRSTENFELD



**CARD-LEISTUNGEN:**  
Einmaliger Eintritt

**Preis ohne Card: E: 6,50 €, S: 6,50 €, K/J: 4 €**

Das Freibad Fürstenfeld ist mit einer 23.000-m<sup>2</sup>-Wasser- und einer 100.000-m<sup>2</sup>-Grünfläche das größte Beckenbad Österreichs und besticht durch sein unvergleichliches Ambiente. Es bietet eine Vielfalt an Badespaß, Erlebnis und Erholung. Ausgezeichnet mit dem Steiermärkischen Bäder-

gütesiegel verfügt das familienfreundliche Freibad über beste Infrastruktur, u. a. bietet es eine 116-m-Speedrutsche, einen 10-m-Sprungturm, ein 50-m-Sportbecken, zwei Restaurants, Gratis-WLAN, sechs Beachvolleyballplätze und einen Kinderspielplatz.

**Kontakt:**  
**Freibad Fürstenfeld**  
Badstraße 1, 8280 Fürstenfeld  
Tel.: 0664/73451854  
info@dasfreibad.at  
www.dasfreibad.at

**Öffnungszeiten:**  
Mai bis September:  
täglich 8 – 20 Uhr (witterungsabhängig)

**Anreise:** GPS: 47.05659° Nord, 16.06625° Ost. **Öffentliche Anreise:** Mit dem RegioBus (Linien X40, X41, 470 ...): Haltestelle Fürstenfeld Ledergasse, 6 Min. Fußweg.

❶ **Hinweise und Tipps:** Gratis-Kinderprogramm an Samstagen von 13 bis 15 Uhr im Juli und August.





© Stadtgemeinde Fehring

STADTGEMEINDE  
**FEHRING**

## FREIBAD ROSENBAD FEHRING



### CARD-LEISTUNGEN:

Einmaliger Eintritt

**Preis ohne Card: E: 4,10 €, S: 3,50 €, K/J: 1,80 €, KK: 1,80 €**

Im Rosenbad Fehring finden Erholungssuchende Ruhe und Entspannung. Sportbecken: 1000m<sup>2</sup>, acht Bahnen mit je 50 m Länge, Wassertiefe 1,80 bis 2,20 Meter. Kleines Becken: 250m<sup>2</sup>, Wassertiefe 0,50 bis 1,20 Meter. Für Spaß sorgt eine neue Wasserrutsche, für die

Kleinen gibt es ein Planschbecken. Große Liegeflächen, ein Buffet mit Sitzgarten, ein Beachvolleyballplatz inmitten der liebevoll gestalteten Rosenanlage laden Ruhesuchende herzlich ein.

### Kontakt:

#### Rosenbad Fehring

Radkersburgerstraße 19, 8350 Fehring

Tel.: 03155/2480

oder 0664/88 73 24 84

[www.fehring.at/rosenbad](http://www.fehring.at/rosenbad)

### Öffnungszeiten:

Bei Schönwetter ab dem Muttertag geöffnet.

An Badetagen täglich 9 – 20 Uhr.

Saisonende: 31. August (bei Schönwetter bis Schulanfang)

**Anreise:** Mit dem Pkw: Unweit des Zentrums von Fehring in der Radkersburgerstraße gelegen. Parkplätze für Badegäste vorhanden. **Öffentliche Anreise:** Stündliche Verbindung S3 von Graz nach Fehring. Ca. 2 km vom Bahnhof Fehring entfernt. Mit dem RegioBus Linie 488: Haltestelle Fehring Hauptplatz, 8 Min. Fußweg.



© StB / Harry Schiffer

**StB** Steiermarkbahn  
und Bus



## GLEICHENBERGER BAHN



### CARD-LEISTUNGEN:

Einmalige Fahrt (hin und retour von Feldbach oder Bad Gleichenberg)  
(Nicht inkludiert: Fahrradtransport)

**Preis ohne Card: E: 13,80 €, S: 13,80 €, K/J: 7 €**

Während der Fahrt mit der seit über 90 Jahren elektrifizierten Gleichenberger Bahn bietet sich dem Gast ein reiches „Bilderbuffet“: Vorbei geht es an Wiesen, Wäldern, Obst- und Weingärten. Dank des Genussstemplos von

30 bis 40 km/h ist genug Zeit, um den Blick über die hügelige Landschaft schweifen zu lassen – Momente zum Seelenbaumeln, ehe die Region mit Themenwanderwegen, Radtouren, Buschenschenken und Thermen lockt.

### Kontakt:

#### Betriebsleitung Feldbach

Peter-Rosegger-Straße 25, 8330 Feldbach  
Tel.: 03152/2235-0 oder 0316/812581-704  
gleichenbergerbahn@steiermarkbahn.at  
www.steiermarkbahn.at

### Öffnungszeiten:

Laut Fahrplan an ausgewählten Tagen  
(an Wochenenden und Feiertagen)  
Weiterführende Informationen zu den  
Fahrplänen findest du online:  
www.steiermarkbahn.at

**Anreise: Bequem mit der Bahn:** Graz – Feldbach: mit der S-Bahn S3 (Richtung Fehring). Umsteigen am ÖBB-Bahnhof in die Gleichenberger Bahn (R 532). **Mit dem Pkw:** Graz – A2 Richtung Wien – Abfahrt Gleisdorf-Süd weiter auf der B 68 Richtung Feldbach. P+R in Feldbach möglich.

**Hinweise und Tipps:** Auf dem Bahnwanderweg entlang der Haltestellen der Gleichenberger Bahn entspannt Gedankengängen nachhängen oder auf der Kraftquellen-Tour beim Genussradeln rund um Bad Gleichenberg neue Kräfte für Körper, Geist und Seele tanken.



© Stadtgemeinde Feldbach



## HEIMAT.MUSEUM IM TABOR



### CARD-LEISTUNGEN:

Freier Eintritt, sooft du möchtest

(Nicht inkludiert: Führungen und Spezialveranstaltungen)

**Preis ohne Card: E: 4,50 €, S: 2,50 €, K/J: 1 €**

Das Heimat.Museum im Tabor ist ein Universalmuseum im Kleinen. Die weitgehend original erhaltene historische Wehranlage bietet auf über 1300 Quadratmetern den Rahmen für Exponate in einem Dutzend Sammlungen:

von der Geologie, dem Lebensraum Raab, der Steinzeit über die Hallstattkultur, das Römische Reich, Burgen und Schlösser, altes Handwerk, bäuerliches Leben bis hin zu den beiden Weltkriegen.

### Kontakt:

#### Heimat.Museum im Tabor

Tabor-Platz 1, 8330 Feldbach

office@tabor-feldbach.at

www.tabor-feldbach.at

### Öffnungszeiten:

Ende April bis 26. Oktober

Di bis Sa: 10 – 17 Uhr

angemeldete Gruppen mit Führung auch außerhalb dieser Öffnungszeiten

**Anreise: Mit dem Pkw:** Zum bunten Kirchturm fahren, er ist nicht zu übersehen.

**Öffentliche Verkehrsmittel:** Mit der S-Bahn: 5 Min. Gehweg; mit dem Bus: Busbahnhof gegenüber dem Museum.

**Hinweise und Tipps:** Wir haben ein umfassendes Kinderprogramm: regelmäßige Kindernachmittage, spezielle Programme für angemeldete Gruppen. Familien können das Heimat.Museum im Tabor spielerisch erkunden.



© Thermen- & Vulkanland Stmk.

KRÄUTERDORF  
**SÖCHAU**  
ZAUBERHAFT

Thermen-  
& Vulkanland  
Steiermark



## KRÄUTER-SCHAUGARTEN SÖCHAU



### CARD-LEISTUNGEN:

Führung durch den Gift- und Heilkräutergarten, sooft du möchtest

**Preis ohne Card: E: 6 €, S: 6 €, K/J: 3 €**

Im Tourismusort und Kräuterdorf Söchau findet man den einzigartigen und qualifizierten Schaugarten mit seinen Heil- und Giftpflanzen, wie Tollkirsche, Alraune oder Eisenhut. Der Garten verzaubert zudem mit Beschilderungen und Infos über Heil- und Giftkräuter, einem Kräuterprodukteshop, einem Kneippfad, einer Hildegard-von-Bingen-Kräuterkapelle, Verweilöasen und einer Picknickmöglichkeit. Parkplatz vorhanden.

rungen und Infos über Heil- und Giftkräuter, einem Kräuterprodukteshop, einem Kneippfad, einer Hildegard-von-Bingen-Kräuterkapelle, Verweilöasen und einer Picknickmöglichkeit. Parkplatz vorhanden.

### Kontakt:

#### Kräuter-Schaugarten Söchau

Thermen- & Vulkanland Stmk.  
8362 Söchau, Ortszentrum,  
neben dem Café Wilfling  
Tel.: 0676/ 6295344,  
tourismus@kraeuterdorf.cc  
www.kraeuterdorf.net

### Öffnungszeiten:

1. Mai bis 31. Oktober  
Führungen: Dienstag und Donnerstag  
um 10.30 Uhr  
täglich: öffentlich frei zugänglich (ohne  
Führung)

**Anreise: Mit dem Pkw:** A 2, Abfahrt Ilz, Richtung Großwilfersdorf, dann Richtung Söchau

**Öffentliche Anreise:** Mit der RegioBahn: Bahnhof Söchau, 6 Min. Fußweg.

**📌 Hinweise und Tipps:** Busgruppen nach Voranmeldung willkommen!



Museum  
**PFEILBURG**  
FÜRSTENFELD

**CASTLE  
ROAD**  
Credo: großer  
Die Schönerhaus



© Uwe Reinecker

## MUSEUM PFEILBURG



### CARD-LEISTUNGEN:

Freier Eintritt inkl. Sonderausstellungen, sooft du möchtest  
(Nicht inkludiert: Führungen)

**Preis ohne Card: E: 6 €, S: 4,50 €, K/J: 2,50 €**

Die Pfeilburg zählt zu den attraktivsten Sehenswürdigkeiten im Zentrum der Stadt, direkt an der alten Festungsmauer gelegen. Ausgezeichnet mit dem Österreichischen Museumspreis für die reichen Bestände und die

gelungene Präsentation, findet im Museum Pfeilburg auf drei Etagen und rund 700 Quadratmeter Ausstellungsfläche Stadt- und Zeitgeschichte statt.

### Kontakt:

#### Museum Pfeilburg

Klostergasse 18, 8280 Fürstenfeld  
Tel.: 03382/55470  
pfeilburg@stwwf.at  
www.museum-pfeilburg.at

### Öffnungszeiten:

April bis Oktober  
Di bis So: 15 – 18 Uhr  
November bis März auf Anfrage  
(03382/55470) geöffnet

**Anreise:** GPS: N 47.050066° O 16.075982°

**Öffentliche Anreise:** Mit dem RegioBus (Linien X40, X41, 470 ...): Haltestelle Fürstenfeld Grazer Platz, 5 Min. Fußweg.

**Hinweise und Tipps:** Festungsweg und Ritterorden. Die historischen Erlebniswege in Fürstenfeld, Übersbach und Altenmarkt.





## NOSTALGIEWELT POSCH



### CARD-LEISTUNGEN:

Freier Eintritt, sooft du möchtest  
(Nicht inkludiert: Führungen)

**Preis ohne Card: E: 7,50 €, S: 7,50 €, K/J (ab 7 Jahren): 4 €**

Auf über 1000 m<sup>2</sup> Ausstellungsfläche präsentieren wir dir Oldtimer aus unterschiedlichen Epochen, eine Vielzahl von Erfindungen und technischen Errungenschaften, eine Sammlung aus Uhren, Radios, Teddys, Krügen,

Schmetterlingen etc. Ein Highlight ist der Doppeldecker, in dessen Cockpit man gerne Platz nehmen kann. Ein hauseigenes Café lädt zum Verweilen ein.

### Kontakt:

#### Nostalgiewelt Posch

Untergiem 55 (bei Blumen Posch)  
8330 Feldbach  
Tel.: 0664/5225 225  
[www.nostalgiewelt-posch.at](http://www.nostalgiewelt-posch.at)  
[www.facebook.com/nostalgieweltposch](http://www.facebook.com/nostalgieweltposch)

### Öffnungszeiten:

Montag bis Samstag:  
10 – 17 Uhr

**Anreise: Mit dem Pkw:** An der B 66 Richtung Bad Gleichenberg bei Blumen Posch gelegen; Nähe Styrrass Park, Riegersburg und Schokoladenmanufaktur Zotter. **Öffentliche Anreise:** RegioBus 416, Haltestelle Untergiem, Abzweigung Ort, Ausstiegshaltestelle Blumen Posch, 1 Min. Fußweg.

❗ **Hinweise und Tipps:** Die Nostalgie- und Blumenwelt Posch bietet Spaß und Information für die ganze Familie. Man wird mithilfe von Monitoren, auf denen verschiedenste Kurzvideos abgespielt werden, durch das Museum geleitet.



© Gemeinde Edelsbach bei Feldbach / Margit Dunkl



## ÖSTERREICHISCHES BRÜCKENBAUMUSEUM



### CARD-LEISTUNGEN:

Einmaliger Eintritt

(Nicht inkludiert: Modellbauworkshop)

**Preis ohne Card: E: 5 €, S: 5 €, K/J: 3 €**

Die Hauptausstellung ist mit vielen Brückenmodellen ausgestattet. Bis zu 100 Jahre alte und 60 Tonnen schwere Originale aus Stahl geben Einblick in die Entwicklung der klassischen Stahlbaukunst. Eine gut bestückte

Fachbibliothek ist eine wertvolle Ergänzung zur Hauptausstellung. Die integrierte Werkstatt erlaubt Einblicke in die Entstehung der Modelle.

### Kontakt:

**Österreichisches Brückenbaumuseum**

8332 Edelsbach 15

Tel.: 03152/2017

[gde@edelsbach.at](mailto:gde@edelsbach.at)

[www.edelsbach.at](http://www.edelsbach.at)

### Öffnungszeiten:

1. April bis 31. Oktober

Mi bis So: 10 – 17 Uhr

Mo und Di Ruhetag

**Anreise:** Über die B 68, Abzweigung in Paurach nach Edelsbach. Das Museum liegt im Ortszentrum neben der Festhalle.



© Rösssee



## RÖCKSEE



### CARD-LEISTUNGEN:

Einmaliger Eintritt  
(Nicht inkludiert: Parken)

**Preis ohne Card: E: 4 €, S: 4 €, K/J: 3 €**

Inmitten unserer wunderschönen Aulandschaft befindet sich der Rösssee mit seinen 17ha Wasserfläche: 7ha zum Schwimmen, 10ha zum Fischen. Mit einer Wassertemperatur von durchschnittlich 27 Grad zählt er zu den wärmsten Badeseen. Du kannst bei uns nicht nur schwimmen, sondern auch fischen, Tennis oder Volleyball spielen oder dich aufs

Fahrrad schwingen und unsere schönen Murauen erkunden. Im angrenzenden Gasthof kannst du dich den ganzen Tag kulinarisch verwöhnen lassen und dann, wenn du schon zu müde bist, in einem unserer Gästezimmer übernachten oder am Campingplatz die Zelte aufschlagen.

### Kontakt:

#### Josef Röck KG

Misselsdorf 40, 8480 Mureck  
Tel.: 03472/22 92  
info@roecksee.at  
www.roecksee.at

### Öffnungszeiten:

9 – 18 Uhr

**Anreise:** A2 über Graz – Leibnitz – St. Veit – Gersdorf Abfahrt, nach 13km Richtung Radkersburg in Misselsdorf 700 m nach dem Feuerwehrhaus rechts abbiegen, 500m rechts liegt der Rösssee.

**Hinweise und Tipps:** Hunde dürfen nicht ins Wasser.



© Schalk Mühle GmbH &amp; Co KG

**SCHALK MÜHLE**  
GENUSSMANUFAKTUR  
SEIT 1859



## SCHALK MÜHLE



**CARD-LEISTUNGEN:** Freier Eintritt inkl. Führung durchs Ölpressemuseum mit Verkostung, sooft du möchtest  
(Nicht inkludiert: Führung Getreidemühlen- und Wasserkraftmuseum)

**Preis ohne Card:** E: 5 €, S: 5 €, K/J: 3 €

Die persönlich geführte Genusstour durch die Schalk Mühle ist ein wahres Erlebnis für Groß und Klein. Unter dem Motto „Aus Liebe zur Zukunft“ können Besucherinnen und Be-

sucher miterleben, wie es auch in der heutigen Zeit möglich ist, feinste Bio-Lebensmittel nachhaltig und fair zu produzieren, auf Qualität zu setzen und die Region zu beleben.

### Kontakt:

#### Schalk Mühle

Kalsdorf 18, 8262 Ilz

Tel.: 0664/8461869

hofladen@schalk-muehle.at

www.schalk-muehle.at

### Öffnungszeiten:

Genussladen: Mo bis Fr: 9.30 – 15.30 Uhr

Führungen: Mo bis Fr (außer Mi): 10 Uhr;

um 14 Uhr für Gruppen ab 3 Pers. nur mit Voranmeldung; Gruppen ab 12 Pers. am Wochenende und an Feiertagen nach Terminvereinbarung möglich. Bitte um telefonische Voranmeldung unter 0664/8461869 oder online auf [www.schalk-muehle.at](http://www.schalk-muehle.at)

**Anreise:** Unser Betrieb ist in der Südoststeiermark, im Herzen der wunderschönen Thermenregion (Bad Loipersdorf, Blumau, Waltersdorf usw.), angesiedelt. Wir liegen idealerweise nur 3 km neben der Autobahnabfahrt Ilz.

❶ **Hinweise und Tipps:** Vor Ort laden ein moderner Genussladen voller regionaler Bio-Schmankerln sowie ein 24-h-Shop zum Schmökern und Genießen ein. Und ganz nebenbei sorgt eine neu konzipierte Radlstation für ausreichend Energie für dich und dein (E-)Bike.



© BM Florian Müller

Vulkanland | Steiermark | Österreich  
**RIEGERSBURG**  
die kulinarischste Gemeinde



## SEEBAD RIEGERSBURG



**CARD-LEISTUNGEN:** Einmaliger Eintritt  
(Nicht inkludiert: Speisen und Getränke im Seerestaurant  
sowie die Benützung der Einrichtungen gegen Gebühr)

**Preis ohne Card: E: 4,50 €, S: 4,50 €, K/J: 2,50 €**

Am Fuße der Riegersburg lockt das großzügig angelegte Seebad mit 18.000m<sup>2</sup> Wasserfläche und ebenso großer Liegefläche. Für Abwechslung sorgen zwei Beachvolleyballplätze, eine Pit-Pat-Anlage, Tischtennis, ein Spielplatz mit Wikingerschiff, Tretboote, das Kinder-

planschbecken mit Spielbach, eine 36 Meter lange Wasserrutsche und das Seerestaurant (Seehaus) direkt am Wasser mit Blick auf die Riegersburg. Highlights für Sportbegeisterte sind ein 3- und 5-Meter-Sprungturm und eine Kletterwand.

### Kontakt:

#### Seebad Riegersburg

8333 Riegersburg 205

Badekassa-Tel.: 03153/8264

seebad@rieigersburg.gv.at

www.rieigersburg.gv.at

### Öffnungszeiten:

Mai bis September:

täglich 9 – 19 Uhr

(witterungsabhängig)

**Anreise:** Abfahrt A 2 Südbahnhof Ilz, durch den Ort Ilz nach Riegersburg, oder aus dem Raabtal über Felzbach und Kornberg nach Riegersburg. **Öffentliche Anreise:** Mit dem RegioBus Linie 406: Haltestelle Riegersburg-Süd, 9 Min. Fußweg.

**! Hinweise und Tipps:** Besonders attraktiv sind die „Genussrundwege“, die am Hochseilgarten (inkl. Klettersteige auf die Burg) und an der Zotter-Schokoladen- und der Gölles-Manufaktur vorbeiführen. Mit E-Bikes und E-Car kann man unsere schöne Landschaft mit ihren hervorragenden Buschenschenken und Gastronomiebetrieben erkunden.





© Gemeinde Kirchberg an der Raab

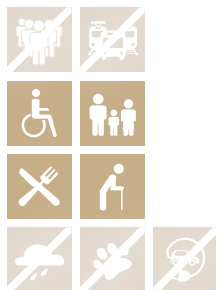

## SEEROSENBAD KIRCHBERG AN DER RAAB



**CARD-LEISTUNGEN:**  
Einmaliger Eintritt

**Preis ohne Card: E: 4,50 €, S: 3,50 €, K/J: 2 €**

Das Naturseebad hat eine Gesamtwasserfläche von 3200 m<sup>2</sup>, ein Drittel der Wasserfläche ist als bepflanzter Grüngürtel ausgebildet. Es erwarten dich: Sandstrand, Kiesstrand, Spielinsel mit Fontäne, Sprunginsel, hinterlüftete Sitzbank im Nichtschwimmbereich,

Speedrutsche mit Sofaauslauf, Beachvolleyball-Platz, Tischtennis und Spielwiese. Freies WLAN steht allen Gästen zur Verfügung. Auch das Badbuffet in unserem familienfreundlichen Freibad ist auf jeden Fall einen Besuch wert.

**Kontakt:**  
**Seerosenbad Kirchberg an der Raab**  
8324 Kirchberg an der Raab 195  
Tel.: 03115 / 2312 (Gemeinde)  
oder 0676 / 7365499 (Bademeister)

**Öffnungszeiten:**  
Mai bis September  
täglich 9 – 18 Uhr

**Anreise: Mit dem Pkw:** A2 Südautobahn Abfahrt Gleisdorf-Süd, Richtung Feldbach auf der B 68 bis Studenzen, im Kreisverkehr erste Ausfahrt nehmen, weiter Richtung Kirchberg an der Raab, rechts abbiegen Richtung Seerosenbad.

**Hinweise und Tipps:** Kirchbergvital-Wege: Ortsrunde: 7,67 km – ca. 2 h Gehzeit / Bergrunde: 3,66 km – ca. 1 Stunde Gehzeit. Kirchbergvital-Radrouten: „die Sportliche“: 55 km / die „Familienfreundliche“: 27 km. [www.kirchbergvital.at](http://www.kirchbergvital.at)

# *Hinter die Kulissen schauen*

*und über 50 Unternehmen  
live erleben*

[WWW.ERLEBNISWELT-WIRTSCHAFT.AT](http://WWW.ERLEBNISWELT-WIRTSCHAFT.AT)



© Franz Triebel

*Triebel*



## WEINGUT TRIEBL



### CARD-LEISTUNGEN:

Freier Eintritt inkl. Führung und Weinverkostung von 6 Weinen, sooft du möchtest

**Preis ohne Card: E: 10 €, S: 10 €**

Gerne zeigen wir dir, was wir unter dem Spruch „Vom Weingarten ins Glas“ verstehen. In einer Führung über unser Gut zeigen wir dir alle Schritte bis zum Wein: vom Weingarten bis zur Pressung, von der Vinifizierung bis zur

Abfüllung. Wenn du dann vom Weinkeller die große Treppe hochsteigst, endet dein Besuch auf unserer Panoramaterrasse mit einer unvergesslichen Verkostung der Weine.

### Kontakt:

#### Weingut Triebel

Gießelsdorf 42

8354 St. Anna/Aigen

Tel.: 0664/99 80 661

wein@triebl.com, www.triebl.com

### Öffnungszeiten:

Mo bis Sa: 10 – 18 Uhr, So: 9.30 – 16 Uhr

Führungen können auch individuell telefonisch gebucht werden.

**Anreise: Von Wien:** A2 Richtung Graz bis Abfahrt Ilz – Richtung Riegersburg-Fehring-St. Anna/Aigen – Gießelsdorf. **Von Graz:** A9 Richtung Spielfeld bis Abfahrt Vogau/Straß – Richtung Bad Radkersburg – Mureck – Gosdorf – vor Halbenrain Richtung Bad Gleichenberg – Hof bei Straden – Rechts Richtung St. Anna/Aigen – Gießelsdorf. Ins Navi eingeben: 8354 Frutten-Gießelsdorf, Grenzland-Hofweg 42.

**Öffentliche Anreise:** RegioBus Linie 409, Haltestelle Gießelsdorf Teschlkreuz, 8 Min. Fußweg.

❶ **Hinweise und Tipps:** Entdecke auch in der näheren Umgebung den „Weinweg der Sinne“ und die Aussichtswarte in Gießelsdorf.



© Archiv Weinbauverein Klösch



## VINOtheK UND WEINBAUMUSEUM KLÖSCH



**CARD-LEISTUNGEN:** Freier Eintritt ins Museum inkl. Weinverkostung von 3 Weinen, sooft du möchtest  
(Nicht inkludiert: alle weiteren Kostproben aus der aktuellen Weinliste)

**Preis ohne Card:** E: 5,50 €, S: 5,50 €, K/J: 1 € (Museum)

Klöcher Qualitätsweine sowie der Klöcher Traminer in allen Ausbaustufen lassen Weinherzen höherschlagen. Klöcher Weine verkosten und genießen – Verkostungspakete, Weinverkauf und Versand. Genusseecke mit

regionalen Produkten. Im Obergeschoß lädt das Weinbaumuseum ein, in die Geschichte des Weinbaues einzutauchen. Geräte und Schriften aus früheren Zeiten belegen die lange Weinbautradition in Klösch.

### Kontakt:

**Vinothek und Weinbaumuseum Klösch**

8493 Klösch 191

Tel.: 03475/2097

info@vinothek-kloech.at

www.vinothek-kloech.at

### Öffnungszeiten:

8. März bis 8. Dezember

täglich 10 – 18 Uhr

**Anreise: Mit dem Pkw:** Von Graz Richtung Leibnitz – Mureck, Gosdorf, Halbenrain, Klösch.

**Öffentlich:** Mit dem RegioBus Linie 409: Haltestelle Klösch Ort, 3 Min. Fußweg.

**Hinweise und Tipps:** Weinfeste in und rund um die Vinothek:

Klöcher Weinkost am 22. April

Winzerumzug am 24. September

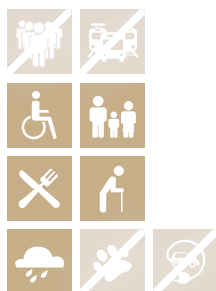
**VULCANO**  
 URSPRUNG

© Vulcano / Deutschmann

## VULCANO URSPRUNG



**CARD-LEISTUNGEN:** Einmaliger Eintritt für die Vulcano-Ursprung-Tour, kommentierte Verkostung von 5 Vulcano-Produkten inklusive  
 (Nicht inkludiert: Einkaufen im Shop, das Vulcano-Frühstück)

**Preis ohne Card: E: 15 €, K/J: 14 €**

Schauen, Staunen, Schmausen – das ist Programm in der Vulcano Schinkenerlebniswelt in Auersbach bei Feldbach. Wer hier durch den riesigen Edelschinken eintritt, öffnet

automatisch Augen, Ohren und Mund für den Genuss und begibt sich auf die Reise in eine Welt des reinsten Geschmacks. Hier nimmt man hautnah Einblick in die Manufaktur.

### Kontakt:

#### Vulcano Schinkenmanufaktur

Eggreith 26, 8330 Auersbach

Tel.: 03114/2151, Fax: 03114/2151 21

schinkenwelt@vulcano.at

Führung nur auf Voranmeldung

### Öffnungszeiten:

Führungen von Mo bis Sa (genaue Zeiten bitte unserer Website [www.vulcano.at](http://www.vulcano.at) entnehmen)

Allgemeine Öffnungszeiten:

Mo bis Sa: 9 – 18 Uhr (Sept. und Okt. auch So geöffnet. Die Öffnungszeiten an Sonn- und Feiertagen entnehmen Sie bitte der Website)

**Anreise: Von Graz kommend:** A2 Autobahn Richtung Wien, Ausfahrt Gleisdorf-Süd. Rechts Richtung Feldbach fahren. Nach der Raststation Dokl links abbiegen nach Markt Hartmannsdorf. Im Ort Markt Hartmannsdorf bei der Kirche rechts abbiegen Richtung Auersbach. In Auersbach der Beschilderung folgen. **Von Wien kommend:** A2 Autobahn Richtung Graz, Ausfahrt Ilz/Fürstenfeld. Dann weiter Richtung Ilz. Beim Spar nach links Richtung Walkersdorf abbiegen. In Walkersdorf rechts abbiegen Richtung Markt Hartmannsdorf. Im Ort Markt Hartmannsdorf bei der Kirche links abbiegen Richtung Auersbach. In Auersbach der Beschilderung folgen. **Von Feldbach aus kommend:** B 66 Richtung Riegersburg. Beim Reitstall links Richtung Auersbach abbiegen und der Beschilderung folgen.

**📌 Hinweise und Tipps:** Genieße regionale Gerichte in unserem Ab-Hof-Restaurant.





© Bernhard Bergmann

VULKANLAND

Sekt  
Manufaktur



## VULKANLAND SEKT KULINARIUM



### CARD-LEISTUNGEN:

Einmaliger Eintritt, kommentierte Sektverkostung inkl. 4 Proben

**Preis ohne Card: E: 7 €, S: 7 €**

Ein prickelndes Erlebnis! Bei einer Verkostung erfährst du viel über die Sektherstellung nach der Champagnermethode, über das Rütteln sowie über den genialen Trick, die Hefe aus der Flasche zu bekommen. Du kannst vier verschiedene Sorten verkosten und so

deinen Lieblingssekt bestimmen. Im Kulinarium kannst du auch viele Produkte aus dem Vulkanland bestaunen, verkosten bzw. mit nach Hause nehmen – die Panoramaterrasse bietet tiefe Einblicke ins Vulkanland.

### Kontakt:

#### Vulkanland Sekt Kulinarium

Schützing 147, 8333 Riegersburg

Tel.: 0680/5052912

sekt@das-kulinarium.at

www.das-kulinarium.at

### Öffnungszeiten:

29. März bis 25. Oktober:

Mo, Di, Do, Fr, Sa: 10.30 – 19 Uhr,

So: 9.30 – 13 Uhr, Mi geschlossen

26. Oktober bis 28. März:

Mo, Di, Do, Fr, Sa: 10.30 – 18 Uhr,

So: 9.30 – 13 Uhr, Mi geschlossen

**Anreise: Mit dem Pkw:** A2 Abfahrt Ilz auf die B 66 durch Riegersburg, 200m nach der Zotter-Schokoladen-Manufaktur direkt an der B 66. **Öffentliche Anreise:** Mit dem RegioBus Linie 406: Haltestelle Altenmarkt bei Riegersburg Zotterwirt, 3 Min. Fußweg.

**Hinweise und Tipps:** Plane genügend Zeit ein, um die Panoramaterrasse genießen zu können!



© Weinkino – Duftikum Riegersburg



## WEINKINO – DUFTIKUM RIEGERSBURG



### CARD-LEISTUNGEN:

Freier Eintritt ins Weinkino inkl. Führung und Verkostung, sooft du möchtest (4 Weine, Dauer ca. 1,5 Stunden)

**Preis ohne Card: E: 10 €, S: 10 €**

Deine Nase wird Augen machen! Nimm deine Sinne an der Hand und erlebe in Gerüchen, Bildern und Klängen, was es über die ureigenen Lebenssäfte unseres Landes zu wissen gibt. Das Weinduftikum mit seiner eigens gebauten „Duftmaschine“ lässt dich aromatische

Erkenntnisse gewinnen. Wissenswertes begleitet Unterhaltsames – ideal für Gruppen. Und wenn auch deine Geschmacksnerven am Erlebnis teilhaben möchten: Eine anschließende Weinverkostung bietet dazu Gelegenheit.

### Kontakt:

#### Weinkino – Duftikum Riegersburg

Familie Simone und Robert Amtmann  
8333 Riegersburg 60  
Tel.: 03153/7565  
info@amtman-urlaub.at  
www.amtmann-urlaub.at

### Öffnungszeiten:

Card-Leistung einlösbar: Mi und Fr: 16 Uhr  
1. April bis 31. Oktober geöffnet  
Mo bis Sa: 9 – 12 und 13 – 18 Uhr,  
an Sonn- und Feiertagen und in den  
Wintermonaten auf Anfrage.  
Eintritt ins Weinkino auch während der  
Öffnungszeiten kostenlos möglich.  
Es wird um Voranmeldung gebeten!

**Anreise: Mit dem Pkw:** Von der Autobahn A2 kommend: Ausfahrt Ilz nehmen. Der B66 ca. 12 km Richtung Riegersburg folgen, Riegersburg Richtung Seebad 200m zweite Ausfahrt links, Beschilderung befolgen, noch ca 400m. **Öffentliche Anreise:** Mit dem RegioBus Linie 406: Haltestelle Riegersburg-Süd, 10 Min. Fußweg.



© Esterhazy / Foto im Lohnbuero



## BURG FORCHTENSTEIN



### CARD-LEISTUNGEN:

Einmaliger Eintritt

(Nicht inkludiert: Führungen und Schatzkammer)

**Preis ohne Card: E: 19 €, S: 15 €, K/J: 15 €**

Die mächtigen Mauern von Burg Forchtenstein trotzen schon den osmanischen Eroberern. Nicht von ungefähr verwahrten die Fürsten Esterházy hier ihr Kriegsgerät und große Teile ihrer legendären Sammlungen. Heute

können hier, an einem der ältesten Museumsstandorte Europas, mit dem Burg-Ticket ein umfangreiches Arsenal sowie eindrucksvolle Raritäten und Kunstwerke besichtigt werden.

### Kontakt:

#### Burg Forchtenstein

Melinda-Esterházy-Platz 1

7212 Forchtenstein

Tel.: 02626/812 12

burg-forchtenstein@esterhazy.at

www.esterhazy.at/burg-forchtenstein

### Öffnungszeiten:

April bis Juni und September bis Oktober:

Mo, Mi bis So, Feiertag: 10 – 17 Uhr

Juli bis August:

täglich 10 – 17 Uhr

**Anreise: Von Graz:** Südbahn / E 59, am Autobahnkreuz 46 (Wr. Neustadt) rechte Fahrspur nutzen, um auf S4 Richtung Ungarn/Eisenstadt/Mattersburg zu gelangen, und bis Mattersburg folgen, auf Burgenland-Schnellstraße Ausfahrt Forchtenstein nehmen, Hauptstraße und Schlossbergstraße bis Melinda-Esterházy-Platz in Forchtenstein nehmen.

**Öffentliche Anreise:** Regionalbus 7993, Haltestelle Forchtenstein Schloss



© Grimmstein



## BURG GRIMMENSTEIN



### CARD-LEISTUNGEN:

Freier Eintritt zur Burgbesichtigung, sooft du möchtest  
(Nicht inkludiert: Führungen)

**Preis ohne Card: E: 5 €, S: 5 €, K/J: 5 €**

Die Burg Grimmstein ist die bekannteste Sehenswürdigkeit der gleichnamigen Ortschaft. Das Gebäude besteht aus einer sogenannten Höhenburg am Felsen und einer darunterliegenden Hangburg. Der Name der Burg stammt aus dem 12. Jahrhundert,

jedoch sind ihre Fundamente und Teilbereiche des Mauerwerks weitaus älter. Manche Quellen verweisen auf eine wesentlich ältere Geschichte der Burg, so soll ein Teil des erhaltenen Bergfrieds auf einen rund 2000 Jahre alten römischen Wachturm zurückgehen.

### Kontakt:

#### Burg Grimmstein

Burgweg 3, 2840 Grimmstein  
office@burg-grimstein.at  
www.burg-grimstein.at

### Öffnungszeiten:

Mitte März bis Ende Dezember  
Samstag, Sonntag und Feiertag:  
10 – 17 Uhr  
Adventöffnungstage vom 11. Nov. bis 17. Dez.

**Anreise: Von Graz:** A2/E 59 in Richtung Wien/**Von Wien:** A2/E 59 fahrend in Richtung Graz, bei der Abfahrt Grimmstein abfahren. (Hier befindet sich ein braunes „Burg Grimmstein“-Hinweisschild.) Diese mündet in die Landesstraße Nr. 54, hier nach links abbiegen. Dann ca. 400 m die Landesstraße entlangfahren, auf der linken Seite befindet sich dann ein Park+Ride-Parkplatz (Ortschaft: 2840 Petersbaumgarten) neben dem Asfnag-Gebäude, gegenüber befindet sich auch das Autohaus Windisch. Nähere Parkplatz-Informationen siehe unsere Website. In unmittelbarer Nähe dieses Park+Ride-Parkplatzes befindet sich auch eine Bus- und Eisenbahn-Haltestelle, 2840 Petersbaumgarten. (Entfernung ca. 100 Meter)



Freilichtmuseum Ensemble Gerersdorf



© Gerhard Kissler

## FREILICHTMUSEUM ENSEMBLE GERERSDORF



### CARD-LEISTUNGEN:

Freier Eintritt, sooft du möchtest  
(Nicht inkludiert: Führungen)

**Preis ohne Card: E: 6,50 €, S: 5,50 €, K/J: 3,50 €**

Das größte Freilichtmuseum des Südburgenlandes bietet einen umfassenden Einblick in die pannonische Lebens- und Arbeitswelt der letzten drei Jahrhunderte. Die über 30 regionstypischen, teilweise strohgedeckten Wohnhäuser, Wirtschaftsgebäude und Werk-

stätten beherbergen eine Fülle bäuerlicher Gebrauchsgegenstände und Gerätschaften sowie eine umfangreiche Sammlung verschiedenster Handwerkszeuge und historischer Maschinen der Tischlerei, Schmiede, Drechslerei, Schusterei, Glaserei u. a.

### Kontakt:

#### Freilichtmuseum Ensemble Gerersdorf

Museumsstraße 20,  
7542 Gerersdorf bei Güssing  
Tel.: 03328/32255  
freilichtmuseum.gerersdorf@aon.at  
www.freilichtmuseum-gerersdorf.at

### Öffnungszeiten:

1. April bis 12. November  
täglich 10 – 18 Uhr,  
ausgenommen Juli, August: 9 – 18 Uhr  
ab 16. Oktober: 10 – 16 Uhr  
spätester Museumseintritt 1 Stunde vor  
Schließung

**Anreise: Von Graz kommend:** A 2 Südautobahn, Abfahrt Fürstenfeld. **Von Wien kommend:** A 2 Südautobahn Abfahrt Oberwart-Lafnitztal.

! **Hinweise und Tipps:** Gemütliche Stadelschank mit „Dorfladen“, Kinderspielplatz; Handwerkskurse, Ausstellungen, Konzerte und bodenständige Feste sind auf der Website [www.freilichtmuseum-gerersdorf.at](http://www.freilichtmuseum-gerersdorf.at) veröffentlicht. Aufpreis für Führung 2 Euro / Person (mind. 20 Euro), für Gruppen ab 20 Pers. 1 Euro / Person. „**Schönster Platz des Burgenlandes**“ 2018.





friedensburg • peace castle  
schlaining • austria



© Florian Schauer

## FRIEDENSBURG SCHLAINING



### CARD-LEISTUNGEN:

Einmaliger Eintritt

(Nicht inkludiert: Gastronomie, Fixführungen 3 €)

**Preis ohne Card: E: 15 €, S: 12 €, K/J: 12 €**

Die Friedensburg Schlaining ist ein Ort, der die Geschichte, Kultur und Identität des Burgenlandes erlebbar macht und sich dem Frieden als zentralem Thema verschrieben hat. Seit 2021 beheimatet die Friedensburg Schlaining die Jubiläumsausstellung „Wir sind 100. Burgenland schreibt Geschichte“, die in multi-medialer Weise die 100-jährige Geschichte des Burgenlandes beleuchtet und erlebbar macht.

### Kontakt:

#### Friedensburg Schlaining

Rochusplatz 1, 7461 Stadtschlaining

Tel.: 03355/2306

friedensburg@kultur-burgenland.at

www.friedensburg.at

### Öffnungszeiten:

Montag Ruhetag (außer Feiertag)

Jänner bis November: 9 – 17 Uhr

**Anreise:** E 59 Abfahrt Pinkafeld Richtung Oberschützen, B50, rechts abbiegen auf Schlaininger Landstraße. **Öffentliche Anreise:** Linie 7916, Haltestelle Stadtschlaining Hauptplatz, 2 Min. Fußweg.

**① Hinweise und Tipps:** Für Kinder und Familien gibt es lustige Mitmach-Führungen, bei denen Wissenswertes genauso im Fokus steht wie Spaß und Freude. Jugendliche und Schulgruppen lernen viel Spannendes und Wissenswertes und unsere Erwachsenen-Führungen bieten Informatives zum Thema 100 Jahre Burgenland. Besuche auch unsere denkmalgeschützte Synagoge mit der aktuellen Ausstellung „Spurensuche. Fragmente jüdischen Lebens im Burgenland“.



© Bergbahnen Mitterbach / Kolonovits



## GEMEINDEALPE MITTERBACH



### CARD-LEISTUNGEN:

Einmalige Berg- und Talfahrt

(Nicht inkludiert: Talfahrt mit dem Mountaincart)

**Preis ohne Card: E: 17,50 €, S: 16,50 €, K/J: 11,50 €**

Mit zwei Sesselbahnen geht es in kurzer Zeit von 800 auf 1626 m Seehöhe. Im Bergrestaurant Terzerhaus mit Sonnenterrasse, Kletter-spielplatz und Ruhezone mit alpinen Relax-liegen ist für das leibliche Wohl bestens gesorgt. Idealer Ausgangspunkt für Wanderungen,

vom Panoramarundweg um den Gipfel bis hin zu anspruchsvollen Mehrtagestouren. Wer Action sucht, fährt ab der Mittelstation mit dem Mountaincart die gut ausgebaute, 4,6 km lange Schotterstrecke ins Tal.

### Kontakt:

**Bergbahnen Mitterbach GmbH**

Seestraße 28, 3224 Mitterbach

Tel.: 03882/ 41 720

gemeindealpe@niederoesterreichbahnen.at

www.gemeindealpe.at

### Öffnungszeiten:

An folgenden Tagen von 9 bis 17 Uhr:

13.5. bis 31.5.: Sa, So, Feiertag + Feiertag

1.6. bis 11.6.: Do bis So

15.6. bis 10.9.: täglicher Betrieb

15. 9. bis 1.10.: Fr bis So

Außer bei Schlechtwetter!

Letzte Berg- und Talfahrt: 16.30 Uhr

Letzte Mountaincartfahrt: 16.45 Uhr

**Anreise: Öffentlich: Von Bruck/Mur** Busbahnhof mit RegioBus Linie 172 bis zur Haltestelle Mitterbach/Erlaufsee Sessellift. **Von St. Pölten** mit der Mariazellerbahn bis Bahnhof Mitterbach/Gemeindealpe, 8 Minuten Fußweg.

❶ **Hinweise und Tipps:** Die Gemeindealpe Mitterbach liegt direkt im größten Naturpark Niederösterreichs, dem Naturpark Ötscher-Tormäuer. In unmittelbarer Nähe befinden sich der Erlaufsee, die Ötschergräben sowie der Wallfahrtsort Mariazell und die Bürgeralpe.



© Astrid Brandstätter

Grosseck-  
Speiereck.at



## GROSSECK-SPEIERECK



### CARD-LEISTUNGEN:

Einmalige Berg- und Talfahrt mit der Grosseckbahn oder mit der Sonnenbahn (Nicht inkludiert: Hunde und Fahrradtransport)

**Preis ohne Card: E: 21 €, S: 17,50 €, K/J: 11 €**

Die Wanderberge „Grosseck-Speiereck“ bieten Spaß und Erlebnis für die ganze Familie. Viele Wander- und Radwege laden zum Erkunden der herrlichen Bergwelt ein. Für die Kids gibt es verschiedene Möglichkeiten, sich auszutoben, wie etwa eine Doppelseilrutsche

oder ein Balancierweg. Bänke und Liegen entlang der Wanderwege laden zum Entspannen ein. Die Beförderung von Kinderwägen ist kostenlos. Hütten und Restaurants am Berg und im Tal locken mit kulinarischen Schmanckerln.

### Kontakt:

#### Bergbahnen Lungau GmbH & Co KG

Markt 485, 5570 Mauterndorf

Tel.: 06472/8008

office@grosseck-speiereck.at

www.grosseck-speiereck.at

### Öffnungszeiten:

**Grosseckbahn Mauterndorf:** 9 – 16.30 Uhr

4. Juni bis 30. Juni: Di, Fr und So

2. Juli bis 10. September: täglich

12. September bis 24. September: Di, Fr und So

**Sonnenbahn St. Michael:** 9 – 16.30 Uhr

4. Juni bis 30. Juni: Di, Fr und So

2. Juli bis 10. September: Mi bis So

12. September bis 31. Oktober: Di, Fr, So

Zusatztage: 15. August, 26. Okt., 1. Nov.

**Anreise:** A 10 Tauernautobahn in Richtung Süden, Abfahrt St. Michael im Lungau, dann B 99 nach Norden. Oder: A 10 bis Abfahrt Ennstal, dann weiter über Radstadt und Obertauern auf der B 99 nach Mauterndorf. **Öffentliche Anreise:** Linien 280, 715, Haltestelle Mauterndorf, Grosseckbahn Talstation.

❶ **Hinweise und Tipps:** Ein besonderes Highlight ist unser Natur-Pur-Weg, der am Ende für alle eine kleine Überraschung bereithält.



**Wildnis  
Dürrenstein-Lassingtal**  
URSPRÜNGLICH UND UNBÄNDIG



© Theo Kust

## HAUS DER WILDNIS



**CARD-LEISTUNGEN:**  
Einmaliger Eintritt

**Preis ohne Card: E: 9,50 €, S: 8,50 €, K/J: 5,50 €**

Das Wildnisgebiet Dürrenstein-Lassingtal ist UNESCO-Weltnaturerbe und durch den Urwald Rothwald ein Aushängeschild für unberührte Natur. Das „Haus der Wildnis“ baut eine anschauliche Erfahrungsbrücke zwischen

dem Wildnisgebiet und interessierten Besucherinnen und Besuchern. Durch den Einsatz modernster, interaktiver Technik wird der einzigartige Urwald für Groß und Klein anschaulich erlebbar gemacht.

### Kontakt:

#### Haus der Wildnis

Kirchenplatz 5, 3293 Lunz/See  
Tel.: 07486 / 21122  
info@haus-der-wildnis.at  
www.haus-der-wildnis.at

### Öffnungszeiten:

Ganzjährig geöffnet

1.1. bis 31.3.: Mo, Mi bis So: 9 – 17 Uhr, Di geschlossen; ab 1.4.: Di bis So sowie Feiertage: 9 – 17 Uhr, Mo geschlossen  
1.6. bis 31.8.: Mo bis So: 9 – 17 Uhr, kein Ruhetag; 1.9. bis 31.12.: Di bis So sowie Feiertage: 9 – 17 Uhr, Montag geschlossen

**Anreise: Von Wien:** A 1 bis Erlaufthalstraße/B 25 in Niederösterreich folgen, auf A 1 Ausfahrt 100 Richtung Ybbs nehmen, B 25 Lunz am See folgen. **Von Graz:** durch Gleinalmtunnel A 9/E 57, B 115 und Erlaufthalstraße/B 25 bis Lunz am See folgen oder über A 9/E 57, S 35 und S 6 bis L 118 in Sankt Lorenzen im Mürztal nehmen, L 123, Pogusch, L 123, Turnau und Göriach bis Mariäzellerstraße/B 20 nehmen, B 20 und B 71 bis Lunz am See folgen.

❶ **Hinweise und Tipps:** Die Ausstellung kann auch unter Voranmeldung ([www.haus-der-wildnis.at](http://www.haus-der-wildnis.at)) mit einer Führung erlebt werden. Workshops zu verschiedenen Themen werden angeboten. Spezielle Angebote für Kinder lassen die Ausstellung auch spielerisch erkunden.



© Dr. Karl Renner-Museum



## DR. KARL RENNER-MUSEUM FÜR ZEITGESCHICHTE



### CARD-LEISTUNGEN:

Freier Eintritt zu den Regel-Ausstellungen, zum Villengarten sowie zu den Sonderausstellungen, sooft du möchtest

**Preis ohne Card: E: 9 €, S: 7 €, K/J: 5 €**

Im ehemaligen Wohnhaus Dr. Karl Renners erfährt man spannende Facetten des Staatsmannes und der bewegten österreichischen Geschichte. Die Ausstellung 2023 „Das Ende

der Demokratie“ zeigt detailreich den Weg in die Diktatur und wie schwer es ist, eine demokratische Gesellschaft zu errichten und zu erhalten.

### Kontakt:

#### Dr. Karl Renner-Museum

Rennergasse 2, 2640 Gloggnitz

Tel.: 02662/42498

office@rennermuseum.at

www.rennermuseum.at

### Öffnungszeiten:

10. Februar bis 3. Dezember

Fr: 14 – 18 Uhr

Sa, Sonn- und Feiertag: 10 – 18 Uhr

letzter Einlass: 17 Uhr

Sommeröffnungszeiten

(Juli bis August):

Fr bis So und Feiertage: 10 – 18 Uhr

letzter Einlass: 17 Uhr

**Anreise:** A6 Semmering-Schnellstraße – Abfahrt Gloggnitz, dem Wegweiser im Stadtzentrum zum Renner-Museum folgen. **Mit ÖBB:** Südbahn Station: Gloggnitz, Fußweg vom Bahnhof bis zum Renner-Museum ungefähr 10 Minuten bzw. 0,9 km.

**Hinweise und Tipps:** Audioguide gratis, Führungen gegen Voranmeldung auch außerhalb der Öffnungszeiten, Führungsaufpreis für Card-Besitzer 3 Euro.





© Esterházy / Roland Wimmer



## SCHLOSS ESTERHÁZY



### CARD-LEISTUNGEN:

Einmaliger Eintritt  
(Nicht inkludiert: Führungen)

**Preis ohne Card: E: 19 €, S: 15 €, K/J: 15 €**

Eine Besichtigung von Schloss Esterházy bietet eine eindrucksvolle Reise durch die europäische Musik- und Kulturgeschichte. Mit dem Schloss-Ticket hat man Zutritt zu den

Prunkräumen des Schlosses, zu einem der größten Weinmuseen Österreichs sowie Thementausstellungen zu Joseph Haydn und dem Leben von Fürstin Melinda Esterházy.

### Kontakt:

#### Schloss Esterházy

Esterházyplatz 1, 7000 Eisenstadt  
Tel.: 02682/ 63004 7600  
schloss-esterhazy@esterhazy.at  
www.esterhazy.at/schloss-esterhazy

### Öffnungszeiten:

April bis Juni, September bis Oktober:  
Dienstag bis Sonntag, Feiertag: 10 – 17 Uhr  
Juli bis August:  
täglich 10 – 18 Uhr

**Anreise: Von Graz:** A2 Richtung Wien, S4 Richtung Ungarn/Eisenstadt/Mattersburg, S31 Richtung Wien/Eisenstadt/Sopron/Ungarn, Ausfahrt Eisenstadt-Mitte, B 50, erster Kreisverkehr zweite Ausfahrt, zweiter Kreisverkehr dritte Ausfahrt, Straßenverlauf bis zu Schloss Esterházy folgen. **Öffentliche Anreise:** Mit der Bahn bis Eisenstadt Bahnhof und weiter mit dem Stadtverkehr.



© Esterházy / Andreas Hafenscher



## SCHLOSS LACKENBACH



### CARD-LEISTUNGEN:

Einmaliger Eintritt  
(Nicht inkludiert: Führungen)

**Preis ohne Card: E: 10 €, S: 8 €, K/J: 8 €**

Zwei Ausstellungen werden aktuell im Schloss Lackenbach präsentiert: „Die höfische Jagd der Fürsten Esterházy“ vermittelt faszinierende Einblicke in die Jagdkultur am Hofe Ester-

házy. Eine Jahresausstellung zur „Schlacht von Lackenbach“ widmet sich einem der bedeutendsten Gefechte auf dem Boden des heutigen Burgenlands.

### Kontakt:

#### Schloss Lackenbach

Schlossgasse 1, 7322 Lackenbach  
Tel.: 02619/200 12  
schloss-lackenbach@esterhazy.at  
www.esterhazy.at/schloss-lackenbach

### Öffnungszeiten:

April bis Juni, September bis Oktober:  
Donnerstag bis Sonntag, Feiertag: 10 – 17 Uhr  
Juli bis August:  
täglich 10 – 17 Uhr

**Anreise: Von Graz:** A2 Richtung E 59 bis Anschlussstelle Lafnitztal folgen, Ausfahrt 111 Richtung Lafnitztal nehmen, B 50 bis Burgenland-Schnellstraße/S 31 folgen, S 31 bis Deutschkreutzer Str./B 62, auf S 31 Ausfahrt Weppersdorf/Markt St. Martin nehmen, B 62 folgen bis Schloss Lackenbach. **Öffentliche Anreise:** Regionalbus 1856, Haltestelle Lackenbach Schloßgasse, 4 Min. Fußweg.



© Semmering Hirschenkogel

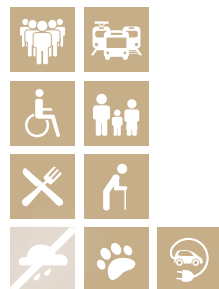

## SEMNERING – HIRSCHENKOGEL



### CARD-LEISTUNGEN:

Einmalige Berg- und Talfahrt

(Nicht inkludiert: Free Fall Millennium Jump, Waldseilgarten und Mountaintarts)

**Preis ohne Card: E: 20 €, S: 16 €, K/J: 16 €, KK: 14 €**

Kaum ein anderer Berg in Niederösterreich bietet so viele Freizeitaktivitäten wie der Hirschenkogel. Der Semmering liegt direkt an der Grenze zwischen Niederösterreich und der Steiermark und eignet sich daher als idealer Ausgangspunkt für viele Ausflüge in die

Region. Mit der Kabinenbahn geht es hinauf auf 1350 m. Waldseilgarten, Mountaintarts, Hirschi-Spielplatz, Bikepark, Free Fall Millennium Jump ... die Auswahl ist fast grenzenlos! Der Semmering Hirschenkogel ist ein Freizeitparadies für alle.

### Kontakt:

**Semmering – Hirschenkogel  
Bergbahnen GmbH**

Carolusstraße 3, 2680 Semmering

Tel.: 02664/8038

info@semmering.com

www.semmering.com

### Öffnungszeiten:

Öffnungszeiten: Mai bis Anfang November;  
eingeschränkte Betriebstage im Mai, Juni,  
September, Oktober und November;  
Auskünfte unter [www.semmering.com](http://www.semmering.com)

**Anreise: Öffentliche Anreise:** Mit der Bahn bis Semmering Bahnhof und 15 Min. Fußweg oder RegioBus Linie 187, Haltestelle Semmering Passhöhe. Vom Bahnhof Mürzzuschlag können Sie mit dem Bus 180 bis zur Haltestelle Semmering Passhöhe fahren. Alternativ können Sie auch vom Bahnhof Gloggnitz mit dem Bus 343 bis zur Haltestelle Semmering Passhöhe fahren.

❶ **Hinweise und Tipps:** Hirschi-Spielplatz bei der Bergstation der Kabinenbahn. Mountaintarts, Bikes und Free Fall Millennium Jump gegen Aufpreis erhältlich. Das Ausflugsziel Waldseilgarten Hirschenkogel gewährt einen einmaligen Eintritt mit der Steiermark-Card (Ausflugsziel S. 212).



© Erlebnisarena St. Corona am Wechsel



## SOMMERRODELBAHN DER WEXL ARENA ST. CORONA AM WECHSEL



### CARD-LEISTUNGEN:

Einmalige Nutzung (1 Fahrt)

**Preis ohne Card: E: 6,50 €, S: 6 €, K/J: 5,50 €**

Sommerrodeln – ein Spaß für Groß und Klein. Auf der 850 m langen Sommerrodelbahn mit einer Geschwindigkeit bis zu 40 km/h durch Kreisel und Steilkurven hinabsausen. Dank Gurten, abrutschsicheren Fußrastern und Auffahrpuffern steht die Sicherheit im Vorder-

grund. Die Sommerrodelbahn der Wexl Arena St. Corona am Wechsel befindet sich im südlichen Niederösterreich und lässt sich mit dem Themenwanderweg „Coronas Ameisenpfad“, dem Mini-Bikepark der Wexl Trails und dem Motorikpark verbinden.

### Kontakt:

**Sommerrodelbahn der Wexl Arena**

**St. Corona am Wechsel**

Unternberg 197

2880 St. Corona am Wechsel

Tel.: 02641/21009

info@wexlarena.at

www.wexlarena.at

### Öffnungszeiten:

April bis Mai, Oktober bis November:

Fr bis So, Feier-, Ferien- und Feiertage

Juni – September: täglich

9 – 18 Uhr geöffnet

**Anreise: Mit dem Pkw:** Richtung Wien – Ausfahrt Aspang – Richtung Aspang/Zöbern – links abbiegen auf L 137 – weiter auf Zöbernstraße – Richtung St. Corona am Wechsel – im Ortsteil Unternberg durch die Stahlbrücke und die nächste Gelegenheit links Richtung Sommerrodelbahn „Corona Coaster“. **Öffentliche Anreise:** Ankunft Bahnhof Aspang Markt, danach mit der VOR-Linie zur Haltestelle Unternberg Wexl Arena, St. Corona am Wechsel, danach Fußmarsch 15 Min.

❶ **Hinweise und Tipps:** Ideal für einen Familientagesausflug und perfekt für einen Kurzurlaub! Für ein perfektes Tagesprogramm am besten mit dem Motorikpark, Themenwanderweg oder Mountainbiken kombinieren.



© Esterhazy / Andreas Tischler



## STEINBRUCH ST. MARGARETHEN



### CARD-LEISTUNGEN:

Einmaliger Eintritt inkl. Führung

(Nicht inkludiert: Familienführung durch und um den Steinbruch St. Margarethen)

**Preis ohne Card: E: 12 €, S: 9 €, K/J: 9 €**

Der Steinbruch St. Margarethen ist einer der größten und ältesten Steinbrüche Europas. Bereits in der Antike wurde der wertvolle St. Margarethener Kalksandstein genutzt. Seit 2001 zählt der Steinbruch St. Margarethen gemeinsam mit der Region Fertő-Neusied-

ler See zum UNESCO Weltkulturerbe. Eine Führung macht die Millionen von Jahren alte Geschichte des Steinbruchs auf spannende Weise erlebbar!

### Kontakt:

#### Steinbruch St. Margarethen

Römersteinbruch 1

7062 St. Margarethen

Tel.: 02682/63004 7600

ausstellung@esterhazy.at

www.esterhazy.at/steinbruch-margarethen

### Öffnungszeiten:

Mai bis Juni und September bis Oktober:

Sa und So sowie feiertags,

Führungen um 10 und 15.30 Uhr

Juli und August: tägliche Führung um 10 Uhr

**Anreise: Aus Richtung Graz:** A2 Richtung Wien, bei Knoten Wiener Neustadt wechseln auf S4 Richtung Eisenstadt/Mattersburg, bei Knoten Mattersburg wechseln auf S31 Richtung Eisenstadt/Sopron, Ausfahrt Eisenstadt-Süd, im Anschluss rechts auf B 52 Richtung St. Margarethen, im folgenden Kreisverkehr die zweite Ausfahrt nehmen und Straßenverlauf folgen, im Kreisverkehr am Ortsende von St. Margarethen die zweite Ausfahrt nehmen. **Öffentliche Anreise:** Linien 120, 285, Haltestelle St. Margarethen Abzweigung Berg, 9 Min. Fußweg.





© Semmering Hirschenkogel

## WALDSEILGARTEN HIRSCHENKOGEL



### CARD-LEISTUNGEN:

Einmaliger Eintritt

(Nicht inkludiert: Seilbahn und Millennium Jump)

**Preis ohne Card: E: 26 €, S: 26 €, K/J: 21 €**

Mit der Kabinenbahn geht es hinauf auf 1350 m. Der Waldseilgarten gliedert sich in verschiedene Ebenen auf 6 Parcours und bietet ein Vergnügen für alle Kletterbegeisterten.

Je höher eine Ebene liegt, umso schwieriger und länger sind die Kletterparcours. Es dauert ca. drei Stunden, die verschiedenen Parcours zu erklettern und zu erkunden.

### Kontakt:

#### Waldseilgarten Hirschenkogel

Carolusstraße 3, 2680 Semmering

Tel.: 02664/8038

info@semmering.com

www.semmering.com

### Öffnungszeiten:

Betriebstage: von Mai bis Anfang November;

eingeschränkte Betriebstage im Mai, Juni,

September, Oktober und November

Die genauen Öffnungszeiten findest du auf [www.semmering.com](http://www.semmering.com)

**Anreise:** Der Semmering liegt ca. 90 km südlich von Wien bzw. 110 km von Graz und ist über die Autobahn bzw. Schnellstraße gut erreichbar. In 5 Minuten von der Autobahnabfahrt am Semmering/Hirschenkogel! Jeweils 3,5 km von der S6 Semmering Schnellstraße, Abfahrt Maria Schutz am Semmering bzw. Spital am Semmering, entfernt! Eingabe fürs Navigationssystem: Carolusstraße 3, 2680 Semmering. **Öffentliche Anreise:** Mit der Bahn bis Semmering Bahnhof und 15 Min. Fußweg oder RegioBus Linie 187, Haltestelle Semmering Passhöhe. Vom Bahnhof Mürrzuschlag kannst du mit dem Bus 180 bis zur Haltestelle „Semmering Passhöhe“ fahren.

! **Hinweise und Tipps:** Hirschi-Spielplatz bei der Bergstation der Kabinenbahn. Mountainarts, Bikes und Free Fall Millennium Jump gegen Aufpreis erhältlich. Einmalige Berg- und Talfahrt mit der Kabinenbahn an Betriebstagen gratis (Ausflugsziel S. 209).

# HOTEL-BONUSPARTNER 2023

Bei unseren Hotel-Bonuspartnern bekommst du z. B. Rabatte auf den tagesaktuellen Nächtigungspreis oder andere Vorteile. Nähere Informationen und alle aktuellen Partner findest du auf unserer Website.



bei Vorweis der  
Steiermark-Card 2023

## 1 BURGHOTEL DEUTSCHLANDSBERG\*

**10 % Rabatt auf den Nächtigungspreis** Sooft du möchtest, Jänner bis Dezember

\* Bei Direktbuchung und Angabe des Steiermark-Card-Besitzes

## 2 DAS EISENBERG\*\*\*\* St. Martin an der Raab

**10 % Rabatt auf den tagesaktuellen Nächtigungspreis sowie auf Pakete**

Sooft du möchtest, gültig vom 1. April 2023 bis 31. März 2024

## 3 DE MERIN BOUTIQUE HOTEL STRADEN

**10 % Rabatt in einer gewählten Suite mit Etageren-Frühstück bis 11 Uhr**

Sooft du möchtest, April bis Oktober \* Nicht mit anderen Aktionen kombinierbar

## 4 GARTEN-HOTEL OCHENSBERGER St. Ruprecht an der Raab

**10 % Rabatt auf den tagesaktuellen Nächtigungspreis inkl. Frühstück**

Sooft du möchtest, April bis Oktober

## 5 HOTEL KOWALD LOIPERSDORF Bad Loipersdorf

**Kostenloses Upgrade von der Zimmerkategorie Classic auf Premium**

Sooft du möchtest, Jänner bis Dezember (ausgen. Feiertage, Ferien und Wochenenden)

## 6 RETTER BIO-NATUR-RESORT Pöllauberg

**5 % Rabatt auf die Nächtigung mit Allzeit-Bio-Genuss\***

Einmalig, Jänner bis Dezember (ausgenommen 31.12.) \* Bei Direktbuchung

## 7 SEETALBLICK Obdach/St. Wolfgang

**5 % Rabatt auf die aktuelle Nächtigungsrate\***

Einmalig, Jänner bis Dezember (ausgen. Weihnachtsferien) \* Bei Direktbuchung

## 8 THERMENHOTEL DAS SONNREICH\*\*\*\* Bad Loipersdorf

**10 % Rabatt auf den tagesaktuellen Nächtigungspreis\*** Einmalig, April bis Oktober

\* Bei Direktbuchung und Angabe des Steiermark-Card-Besitzes. Nicht mit anderen Aktionen kombinierbar

## 9 WOHNEN IM WEIN Hagensdorf im Burgenland

**10 % Rabatt auf den tagesaktuellen Nächtigungspreis**

Sooft du möchtest, Jänner bis Dezember



Fotos: © Hotel & Therme NOVA / Die Abbilderei, Gut Hornegg – Erlebnis Fischzucht / Marie-Theres Holler, Boulderclub, Edelsteine Krampf / Toni Mühr



bei Vorweis der  
Steiermark-Card 2023

**21 × 30 = SATTE RABATTE!**

**DIE STEIERMARK-CARD-  
BONUSPARTNER 2023**

Freier Eintritt in 172 Ausflugsziele ist nicht genug!

Die Steiermark-Card 2023 bietet dir zusätzlich 30 % Rabatt bei 21 Bonuspartnern.

Von Wellness in steirischen Top-Thermen zur Kultur, von der Outdoor-Aktivität zum Genusserlebnis fächert sich das Programm der Bonuspartner auf.

Auch hier gilt: Bunter könnte die Angebotspalette nicht sein.

Wir wünschen viel Spaß!



## 1 HEILTHERME BAD WALTERSDORF

**Neue Lebensenergie durch heilkräftiges Thermalwasser.** Aus einer der ergiebigsten Quellen Österreichs fließt in Bad Waltersdorf Energie in ihrer reinsten Form. Im quellfrischen Thermalwasser, das mehrmals täglich getauscht wird, tankt man neue Lebensenergie. Charmante Ruheoasen und der Blick auf das saftige Grün der Oststeiermark machen die Heiltherme Bad Waltersdorf zum idealen Ort für eine Auszeit vom Alltag. Verschiedenste Saunen und steirische Auf-

güsse beleben die Sinne im Saunabereich. Weltweit einzigartig sind Massage- und Kosmetikbehandlungen nach der „Traditionell Steirischen Medizin®“ (TSM®). Dafür wurde altes Heilwissen aus der Oststeiermark neu interpretiert. Die Schätze der Region nutzt man auch als Kraftquellen für den Gaumen. Die TSM®-Kulinarik steht für gesunden Genuss, regional und saisonal gekocht und in stilvollem Ambiente liebevoll serviert.

**Kontakt:**  
**Heiltherme Bad Waltersdorf**  
 Thermenstraße 111  
 8271 Bad Waltersdorf  
 Tel.: 03333/500-1  
 office@heiltherme.at  
 www.heiltherme.at

**30 % Rabatt auf die Tageskarte**

Einmalig, April bis Oktober, Aufpreis Sauna 8 €





## *Abtauchen & genießen*



### PARKTHERME BAD RADKERSBURG

2

Tauch ein in das besonders reichhaltige Thermalwasser und spüre die regenerierende Wirkung auf Körper und Geist.

Genieße Momente vollkommener Entspannung und lasse im weitläufigen Saunadorf mit acht verschiedenen Saunen Stress und Hektik hinter sich. Sanfte Aktivität in und um die 2700 m<sup>2</sup> große Wasserlandschaft sorgt im

Gleichklang mit Relaxangeboten wie dem sphärischen Licht-Klang-Tempel oder der mystischen Kräuter-Salz-Grotte für ein ganzheitlich vitalisierendes Ambiente.

Die Parktherme Wasserwelten – das besondere Thermenerlebnis abseits des Alltäglichen.

#### **Parktherme Bad Radkersburg**

Alfred Merlini-Allee 7  
8490 Bad Radkersburg  
T: 03476/2677-0  
E: [info@parktherme.at](mailto:info@parktherme.at)  
[www.parktherme.at](http://www.parktherme.at)

**30 % Rabatt auf die Tageskarte für Erwachsene und Senioren\*** Einmalig, April bis Okt., ausgenommen Ferien- & Feiertage \*Nicht mit anderen Aktionen und Rabatten kombinierbar. Keine Barablöse möglich





### 3 THERME DER RUHE BAD GLEICHENBERG

Die neue Therme der Ruhe Bad Gleichenberg holt dich auf dem Pfad des Lebens in eine Welt der Ruhe und Erholung. Die Thermalwasserbecken sind der zentrale Ankerpunkt für deine Gesundheit. Schwimm mitten im 20 Hektar großen Kurpark und inhalieren Sie die gesunde Luft, die dieser spendet. Ergänzt wird das Angebot der Therme der Ruhe durch die neue Sauna Platane im Außenbereich und das neue Restaurant Magnolie.

#### Das Angebot der Therme der Ruhe im Überblick

- Thermalwasser-Innenbecken:  
Länge: 25 m, 3 Schwimmbahnen
- Thermalwasser-Bodengeysir
- Thermalwasser-Außenbecken:  
Länge: 30 m, 2 Schwimmbahnen
- Großzügige Liege- und Ruhebereiche und gemütlicher Lesebereich mit Kamin in der Ruhewelt Park
- Liegewiese inmitten des Kurparks
- Terrasse Ginkgo

#### Kontakt:

##### Die Therme der Ruhe Bad Gleichenberg

Untere Brunnenstraße 33  
8344 Bad Gleichenberg  
Tel.: 03159/2294-4050  
therme@therme-der-ruhe.at  
www.therme-der-ruhe.at

**30 % Rabatt auf die Tageskarte ohne Sauna\*** Einmalig, April bis Oktober, ausgenommen Feiertage \*Nicht mit anderen Aktionen und Rabatten kombinierbar. Keine Barablässe möglich



© Hotel &amp; Therme NOVA / Die Abbilderei



## 4 THERME NOVA

Wohlfühlen, entspannen und genießen in Hotel & Therme NOVA in der Lipizzanerheimat.

Ganz nach dem Motto „Spüre deine Seele lächeln“ lädt die NOVA Wohlfühlwelt zu einer Auszeit ein. Bei Meeresrauschen in der Blauen Grotte dem Alltagsstress entfliehen und sich im Heil- und Thermalwasser der vollkommenen Entspannung hingeben. Das NOVA Indoor-Sportbad, der Tropenwald mit

Tropenhöhle und der Sonnenlichtturm lassen keine Wünsche offen. Beim Betreten der NOVA Almensaunalandschaft am Saunadach lässt du bei atemberaubendem Panoramablick über die Hügellandschaft der Lipizzanerheimat deine Gedanken los und in die Ferne schweifen. Hast du Lust bekommen? Dann warte nicht lange und besuch auch du die Therme NOVA und gönn dir deine wohlverdiente Auszeit.

**Kontakt:**  
**Therme NOVA Köflach GmbH**  
 An der Quelle 1, 8580 Köflach  
 Tel.: 03144/70 100  
[info@novakoefflach.at](mailto:info@novakoefflach.at)  
[www.novakoefflach.at](http://www.novakoefflach.at)

**30 % Rabatt auf die Tageskarte\*** Einmalig, April bis Okt. (ausgen. Feiertage, steir. Semester-, Oster-, Pfingst-, Herbst- & Weihnachtsferien, Revision (12. – 18.7.)) \*Aufpreis Sauna 8,80 €. Nicht mit anderen Aktionen kombinierbar



## DAS THERMENRESORT LOIPERSDORF – Erlebnis für alle, Urlaub für jede(n)

5

Das Thermenresort Loipersdorf bietet auf einer Gesamtfläche von 55.000m<sup>2</sup> Action, aber auch Entspannung pur. Gäste von 0 bis 99 Jahren finden hier alles, was das Urlaubsherz begehrt ... und das zu jeder Jahreszeit!

Das Erlebnisbad überrascht mit dem Spiel- und Sportbecken, einer Grotte und dem Wildbach. Im Fun Park sorgen fünf Rutschen mit einer Gesamtlänge von 529 Metern für den garantierten Adrenalinkick. Auch den kleinsten Gästen wird eine Menge geboten: Planschen im Baby Beach mit Rutsche und Burgen bauen mit echtem Sand. In den warmen Monaten lockt unser großzügig angelegter Freibereich nach draußen.

Erholung erfahren Gäste im Thermenbad. Den Mittelpunkt bildet das auf konstant 36 °C temperierte Thermalbecken, das sich barrierefrei in den Außenbereich erstreckt. Freunde des Saunierens nutzen das reichhaltige Angebot im Saunadorf.

Tipp: Jeden ersten Freitag im Monat Mondscheinschwimmen bis 1.00 Uhr früh (ohne Aufzahlung).

Badespaß und Erholung in der größten Therme Österreichs. Loift bei uns!

LTR Thermenresort Loipersdorf  
Thermenstraße 152  
8282 Bad Loipersdorf  
Tel.: +43/3382/8204-0  
info@therme.at  
www.therme.at



**30 % Rabatt auf die Tageskarte\*** Einmalig, April bis Juni und September  
ausgenommen Hochsaison \*Nicht mit anderen Aktionen kombinierbar

## 6 AQUALUX THERME FOHNSDORF

Gönn dir eine Auszeit und genieß das wohlige-warme Thermalwasser bei minus 30 % auf die Tageskarte im Erlebnissbereich.

### AQUALUX Therme Fohnsdorf

Thermalallee 10, 8753 Fohnsdorf

Tel.: 03573/20780

willkommen@therme-aqualux.at

www.therme-aqualux.at



© Aqualux Therme Fohnsdorf / Armin Walchner

### 30 % Rabatt auf die Tageskarte im Erlebnissbereich\*

Einmalig, April bis Oktober (Mo bis Fr) \*Nicht mit anderen Aktionen kombinierbar

## 7 ALMERLEBNISPARK TEICHALM

Hochseilgarten mit 9 Parcours und 87 Übungen. Waldbewegungs-Erlebnissgarten, ein Miniklettergarten für kleinere Kinder.

### AlmErlebnisspark Teichalm

Teichalm 134

8163 Fladnitz a. d. Teichalm

Tel.: 03179/7172

info@almpark.at

www.almpark.at



© Harald Eisenberger

### 30 % Rabatt auf die Tageskarten für Hochseil- und Waldbewegungs-Erlebnissgarten\* Sooft du möchtest, Mai bis Oktober. \*Nicht mit anderen Rabatten kombinierbar

## 8 BOULDERCLUB

Beim Kids-Klettern unter Aufsicht der Trainer:innen das Klettern ausprobieren. Bouldern kennenlernen – Schnuppereinheit für alle! Familien mit Kids ab 7 Jahren.

### Boulderclub

Triesterstraße 391, 8055 Graz

Tel.: 0676/6725810

kurse@boulderclub.at

www.boulderclub.at



© Boulderclub

### 30 % Rabatt auf den Schnupperkurs Kids-Klettern oder Bouldern kennenlernen (auf Voranmeldung) Sooft du möchtest, April bis Oktober



## 9 HOCHSEILGARTEN OBERWÖLZ

Ein Klettererlebnis mit 10 Parcours bis auf 25 Höhenmeter. Die Zipline, der Slackline-Parcours und ein Bereich für unsere kleinen Gäste runden das Angebot ab.

### Hochseilgarten Oberwölz

Vorstadt 119, 8832 Oberwölz

Tel.: 0664 / 4240484

hochseilgarten@oberwoelz.gv.at

www.oberwoelz.gv.at



© Josef Wieser

### 30 % Rabatt auf die Tageskarte

Sooft du möchtest, Mai bis September

## 10 NARZISSENDORF ZLOAM

Ein Spaß für die ganze Familie. Mit Pfeil und Bogen wird auf virtuelle Ziele auf ein einem 4D-Target geschossen. Ausrüstungsverleih vor Ort.

### Narzissendorf Zloam

Archkogel 188, 8993 Grundlsee

Tel.: 03622 / 20990

www.zloam.at/de/4d-bogenkino-  
in-der-freizeithalle-zloam.html



© Narzissendorf Zloam

### 30 % Rabatt auf das 4D-Bogenkino für 1 Person (auf Voranmeldung)

Einmalig, April bis Oktober

## 11 RED BULL RING

Motorsport hautnah erleben: Die exklusiven Führungen am Red Bull Ring bieten einen Blick hinter die Kulissen einer der modernsten Rennstrecken.

### Projekt Spielberg GmbH & Co KG

Red Bull Ring Straße 1, 8724 Spielberg

Tel.: 03577 / 202 27030

information@redbullring.com

www.redbullring.com



© Philip Platzer

### 30 % Rabatt auf die 90-minütige Red-Bull-Ring-Tour

Sooft du möchtest, April bis Oktober



## 12 CITY ADVENTURE CENTER



Idlhofgasse 74, 8020 Graz  
Tel.: 0316/22 54 99, office@c-a-c.at, www.c-a-c.at

### 30 % Rabatt auf die Eintrittskarte\*

Sooft du möchtest, Juni bis August \*Nicht gültig auf 10er-Blöcke und Zeitkarten

## 13 DAVID GÖLLES – HOUSE OF WHISKEY, GIN & RUM

Wer David Göllès besucht, taucht in eine Welt voller aufregender Geschichten ein. Denn in jedem der 700 gelagerten Fässer steckt ein eigenes, mitreißendes Kapitel.

### David Göllès – house of whiskey, gin & rum

Lembach b. R. 16  
8333 Riegersburg  
Tel.: 03153/72000  
www.davidgoelles.at



© Rudtke's GmbH / Ingo Pertramer

**30 % Rabatt auf die Führung inkl. Verkostung** Di bis Sa 14.30 Uhr, So um 11 Uhr  
(am Wochenende bitte um Voranmeldung). Sooft du möchtest, April bis Oktober

## 14 GUT HORNEGG – ERLEBNIS FISCHZUCHT

„Erlebnis Fischzucht“ – Entwicklung der Bio-Fischzucht vom Barock bis in die Gegenwart, Einblicke in der Vergangenheit vom Schloss Hornegg, Geschichten von Ottli dem Riesenwels und spannende Stationen zum Ausprobieren ...

### Gut Hornegg, Fam. Holler

Schloss Hornegg 1 – 3  
8504 Preding  
Tel.: 03185 / 2304-0  
teichwirtschaft@gut-hornegg.at  
www.gut-hornegg.at



© Marie-Theres Holler

### 30 % Rabatt auf die Führung „Erlebnis Fischzucht“

Sooft du möchtest, April bis Oktober, Di bis Sa nach Vereinbarung

## 15 JÖBSTL-STAMMHAUS, GENUSSLEBEN

### Jöbstl-Stammhaus, GenussLeben, Jöbstl Martin

Aibl 8, 8552 Eibiswald, Tel.: 0664/2867499 oder 0664/2322838  
www.joebstl-stammhaus.at



### 30 % Rabatt auf die kommentierte Weinverkostung

auf Voranmeldung (ab 6 Personen). Einmalig, ganzjährig

## 16 HOTEL SCHLOSS SEGGAU – BISCHÖFLICHER WEINKELLER

Verkosten Sie 3 der hauseigenen Seggauer Weine in unserem über 300 Jahre alten Bischöflichen Weinkeller, der zu den ältesten und größten in Europa zählt ...

### Bischöflicher Weinkeller SCHLOSS SEGGAU

Seggauberg 1, 8430 Leibnitz  
Tel.: 03452/82435-7600  
www.seggau.com



© Janez Kotar

**30 % Rabatt auf 3 Weinproben à 1/16 der Seggauer Weinviefalt nach Wahl** Sooft du möchtest, April bis Oktober

## 17 MANUFAKTUR GÖLLES – EDLER BRAND UND FEINER ESSIG

### Manufaktur Gölles

Stang 52, 8333 Riegersburg  
Tel.: 03153/7555, obst@goelles.at, www.goelles.at



**30 % Rabatt auf die interaktive Erlebnistour inkl. Essig- und Edelbrandverkostung** Sooft du möchtest, April bis Oktober, Mo bis Sa

## 18 EDELSTEINE KRAMPL – DIE WELT DER EDLEN STEINE

Edelsteinmanufaktur mit Gläserner Fabrik, Künstleratelier, Goldschmied, Steinbildhauer und Glitzerwelt der Kristalle.

### Edelsteine Krampfl

Bahnhofstraße 7  
8741 Weißkirchen  
Tel.: 03577/81111  
info@edelsteine-krampfl.com  
www.edelsteine-krampfl.com



© Toni Muhr

**30 % Rabatt auf Führungen durch die Gläserne Fabrik und Glitzerwelt der Kristalle** (ausgenommen Gruppen) Sooft du möchtest, April bis Oktober

**30 %  
RABATT**

Umfassende Informationen zu  
Öffnungszeiten, Anfahrt u. v. m.  
finden Sie unter

**www.steiermark-card.net**



## 19 TIERWELT-HERBERSTEIN – MALBUCH

Ob braun, schwarz, orange, rot oder kunterbunt – gestalte deine eigene bunte Tierwelt.

### Tierwelt Herberstein

Buchberg 50  
8223 Stubenberg  
Tel.: 03176 / 80777  
[www.tierwelt-herberstein.at](http://www.tierwelt-herberstein.at)



© Harry Schiffer Photodesign

### 30 % Rabatt auf das Malbuch

Sooft du möchtest, April bis Oktober

## 20 TIERWELT-HERBERSTEIN – SIMBAWELT

In unserem Simbawelt-Souvenirshop findest du Produkte rund um die Tierwelt unseres schönen Planeten – vom Plüschtier bis zu Büchern ist alles dabei.

### Simbawelt Shop- und Gastronomie GmbH

Buchberg 50  
8223 Stubenberg am See  
Tel.: 03176 / 80777  
[info@tierwelt-herberstein.at](mailto:info@tierwelt-herberstein.at)  
[www.tierwelt-herberstein.at](http://www.tierwelt-herberstein.at)



© Harry Schiffer Photodesign

### 30 % Rabatt im Souvenirshop bei einem Einkauf ab 30 €

Einmalig, April bis Oktober

## 21 TRAMWAY MUSEUM GRAZ

Straßenbahngeschichte(n) erleben – im Tramway Museum Graz am Fuße der Basilika Mariatrost!

### Tramway Museum Graz

Geschäftsst.: Steyrergasse 113a, 8010 Graz  
Museumsremise: Mariatrosterstraße 204  
8044 Graz, Tel.: 0316 / 8874226  
[office@tramway-museum-graz.at](mailto:office@tramway-museum-graz.at)  
[www.tramway-museum-graz.at](http://www.tramway-museum-graz.at)



© Archiv Tramway Museum Graz

### 30 % Rabatt auf den Museumseintritt

Sooft du möchtest, Juli bis Oktober (Das genaue Programm bitte unserer Website entnehmen)

**KOMPETENZ**  
PÜNKTLICHKEIT  
**ZUVERLÄSSIGKEIT**  
GUT BERATEN AUF  
**ALLEN**  
**RECHTSGEBIETEN**



## UNSERE FACHBEREICHE:

- KAUF-, ÜBERGABE- UND SCHENKUNGSVERTRÄGE
- BAU-, BAUVERTRAGS- UND BAUTRÄGERRECHT
- ERBRECHT
- VORSORGEVOLLMACHTEN UND PATIENTENVERFÜGUNGEN
- IMMOBILIENRECHT
- SCHADENERSATZRECHT
- ERBRECHT
- GESELLSCHAFTSRECHT
- EXEKUTIONSRECHT
- INKASSOWESEN
- GEWÄHRLEISTUNGSRECHT

Mag. Martin Baumgartner darf die Steiermark-Card seit ihrer Gründung rechtlich begleiten. Es ist ihm ein Anliegen, für sämtliche Probleme maßgeschneiderte und vor allem kreative Lösungen zu finden. Dank seiner jahrelangen Tätigkeit als Rechtsanwalt und Notarsubstitut liegen seine Schwerpunkte in der Errichtung und Prüfung von Verträgen, der Beratung in erbrechtlichen Belangen inklusive gerichtlicher Durchsetzung der Ansprüche, in der Abwicklung von Verlassenschaften sowie im Gesellschaftsrecht.

Wir freuen uns, Sie auf dem Weg zu Ihrem Recht begleiten zu dürfen und mit Ihnen gemeinsam Antworten auf Ihre offenen Fragen zu finden.

## ALLGEMEINE GESCHÄFTSBEDINGUNGEN

### Steiermark-Card

Diese allgemeinen Geschäftsbedingungen gelten für die Rechtsbeziehung zwischen den Inhabern einer „Steiermark-Card“, in der Folge „Inhaber“ genannt, und der Steiermark-Card GmbH, Business Park 4, 1. Stock, 8200 Gleisdorf.

#### 1. Allgemeines

Die „Steiermark-Card“ ist eine Barcode-Karte im Scheckkartenformat, die den Inhaber berechtigt, touristische Leistungen der Partnerbetriebe im angebotenen Umfang in Anspruch zu nehmen. Gegen Bezahlung einer einmaligen Pauschale erhält der Inhaber das Recht, die Leistungen der teilnehmenden Partnerbetriebe der Steiermark-Card in der Saison des Kaufes bzw. bei Zeitkarten während der Gültigkeitsdauer in Anspruch zu nehmen.

#### 2. Inhaber

Inhaber der Steiermark-Card ist jene Person, welche eine gültige und auf ihren Namen personalisierte Steiermark-Card besitzt. Der Inhaber ist verpflichtet, diese Personalisierung umgehend nach Erwerb, jedenfalls aber vor der ersten Verwendung durch Ausfüllen seiner Personaldaten auf den dafür vorgesehenen Feldern vorzunehmen. Die Steiermark-Card ist nur gültig in Verbindung mit einem amtlichen Lichtbildausweis. Die Weitergabe der Steiermark-Card an Dritte ist nicht erlaubt, sodass die Leistungen, welche dem Inhaber angeboten werden, auch nur von diesem konsumiert werden können. Bei Verwendung der Steiermark-Card ohne durchgeführte Personalisierung ist dies eine missbräuchliche Verwendung.

#### 3. Leistungsübersicht

Die Leistungen, welche der Inhaber in Anspruch nehmen kann, ergeben sich aus dem Steiermark-Card-Katalog bzw. der Website [www.steiermark-card.net](http://www.steiermark-card.net). Es handelt sich dabei in erster Linie um die Inanspruchnahme von touristischen Leistungen, wie z.B. Eintritten, Beförderungsleistungen oder Ähnlichem.

#### 4. Leistungen

Der Inhaber erwirbt mit dem Kauf der Steiermark-Card das Recht, die von den Partnerbetrieben zur Verfügung gestellten Leistungen in jenem Umfang in Anspruch zu nehmen, wie sich dieser aus dem Steiermark-Card-Katalog bzw. der Website ergibt. Soweit es „Bonuspartner“ oder andere Kooperationspartner gibt, berechtigt die Karte auch zur Inanspruchnahme der von diesem zur Verfügung gestellten Vergünstigungen, auch wenn diese außerhalb des Gültigkeitszeitraumes der Steiermark-Card liegt. Die Gültigkeitsdauer der Steiermark-Card umfasst den Zeitraum vom 01.04. bis 31.10. jeden Jahres. Sollte es zeitlich befristete Karten geben, erstreckt sich der Gültigkeitszeitraum auf diese verkürzte Geltungsdauer. Innerhalb dieses Zeitraumes ist der Inhaber berechtigt, während der jeweiligen Öffnungs- bzw. Betriebszeiten des Partnerbetriebes dessen Leistungen in Anspruch zu nehmen, wobei dem Partnerbetrieb die Entscheidung obliegt, ob dessen Leistung einmalig oder unbeschränkt in Anspruch genommen werden darf. Sollten sich Beschränkungen des Leistungsumfanges bei einzelnen Partnerbetrieben ergeben oder Leistungen entfallen, steht dem Inhaber kein Ersatz oder Preisminderungsrecht zu. Dies gilt beispielsweise auch bei Einstellung oder Einschränkung des Betriebes aufgrund behördlicher oder gesetzlicher Anordnung. Dies gilt weiters für den Fall, dass die Vereinbarung zwischen der Steiermark-Card und einem Partnerbetrieb, aus welchem Grunde auch immer, während der Saison (01.04. bis 31.10.) aufgelöst werden sollte. Insbesondere nimmt der Inhaber zur Kenntnis, dass Einschränkungen der Leistungen z. B. witterungsbedingt

oder aufgrund technischer Gebrechen auftreten können. Weiters nimmt der Inhaber zur Kenntnis, dass Leistungen aufgrund von Kapazitätsauslastung nicht in Anspruch genommen werden können. Ebenfalls besteht kein Ersatzanspruch, wenn seitens eines Partnerbetriebes die Erbringung einer Leistung aus Gründen verweigert wird, welche in der Person des Inhabers liegen. Da die Steiermark-Card nur in Verbindung mit einem amtlichen Lichtbildausweis gültig ist, nimmt der Inhaber zur Kenntnis, dass ein Partnerbetrieb seine Leistung verweigern kann, wenn ein entsprechender Lichtbildausweis nicht vorgelegt wird. Der Inhaber nimmt zur Kenntnis, dass die Steiermark-Card für den Sommertourismus konzipiert ist, sodass eine Nutzung der teilnehmenden Seilbahnbetriebe unter Mitnahme von Wintersportgeräten nicht erlaubt ist. Dies bezieht sich insbesondere auf die auslaufende Wintersaison, soweit ein Schilbetrieb noch aufrecht ist. Weiters ist die Nutzung der Steiermark-Card im Bereich Seilbahnen auf eine Berg- und Talfahrt pro Saison beschränkt. Soweit Karten oder Gutscheine vor Saisonbeginn (1. April) erworben werden, übernimmt die Steiermark-Card GmbH keine Haftung dafür, dass die Leistungen aus der Vorsaison auch in der kommenden Saison zur Verfügung stehen.

#### 5. Haftung

Der Inhaber nimmt sämtliche Leistungen direkt vom Partnerbetrieb der Steiermark-Card in Anspruch. Der Inhaber nimmt zur Kenntnis, dass die Steiermark-Card ein Instrument der Bezahlung der in Anspruch genommenen Leistung darstellt. Sohñ kommt der entsprechende Vertrag zur Leistungserbringung zwischen dem Partnerbetrieb und dem Inhaber zustande, sodass sämtliche Ansprüche, welche aus einer Schlecht- oder Minderleistung dem Inhaber allenfalls zustehen, gegen den Partnerbetrieb geltend gemacht werden müssen. Dies gilt ebenfalls für sämtliche Haftungs-, Schadenersatz- und Gewährleistungsansprüche gegen einen Partnerbetrieb und die Steiermark-Card GmbH ist diesbezüglich völlig schad- und klaglos zu halten.

#### 6. Missbrauch und Verlust

Bei Verlust oder Diebstahl der Steiermark-Card ist dies vom Inhaber umgehend zu melden. Ein Anspruch auf Ersatz der Steiermark-Card besteht nicht. Soweit eine eindeutige Zuordnung der Steiermark-Card technisch möglich ist, wird sich die Steiermark-Card GmbH jedoch gegen Vorschreibung einer Manipulationsgebühr um einen Ersatz bemühen. Bei missbräuchlicher Verwendung der Steiermark-Card, insbesondere bei Weitergabe an Dritte, ist die Steiermark-Card GmbH sowie auch jeder Partnerbetrieb berechtigt, die Karte einzuziehen. Ein Anspruch auf Ersatz besteht nicht. Darüberhinausgehende Schadenersatzansprüche seitens des Partnerbetriebes oder der Steiermark-Card GmbH bleiben davon unberührt.

Soweit Aktionen (z.B. 1+1 Aktion der Kleinen Zeitung Vor-teilsclub) missbräuchlich verwendet werden, behält sich die Steiermark-Card GmbH die Nachverrechnung ausdrücklich vor, wobei auch eine Manipulationsgebühr zur Verrechnung gelangt.

#### 7. Preise und Ermäßigungen

Der Preis für die Steiermark-Card und allfällige Ermäßigungen ergeben sich aus dem Steiermark-Card-Katalog bzw. aus den auf der Website veröffentlichten Preislisten. Eine Anpassung des Preises bzw. Änderung der Preisliste oder Einführung neuer Ermäßigungen oder auch die Streichung von Ermäßigungen führt zu keinen wie immer gearteten Ansprüchen gegen die Steiermark-Card. Sohñ erfolgt die Altertermäßigung nicht bezugnehmend auf den tatsächlichen Geburtstag, sondern richtet sich nach den Geburtsjahren. Sofern ein Partnerbetrieb für Kinder unter 4 Jahren



einen Eintritt vorsieht, ist dieser direkt mit dem Partnerbetrieb zu verrechnen.

## 8. Gutscheine und Gewinnspielkarten

Soweit ein Gutschein für die Steiermark-Card erworben wird, nimmt der Erwerber zustimmend zur Kenntnis, dass ein Umtausch gegen eine Karte nur in der laufenden Saison möglich ist und der Gutschein ansonsten verfällt. Da eine Abrechnung mit den Ausflugszielen jährlich erfolgt und auch die Partnerbetriebe sich ändern, ist diese jährliche Abrechnung notwendig, da die Verrechnung im Umlagesystem erfolgt. Eine Barabläse der Gutscheine ist ebenfalls nicht möglich. Gewinnspielkarten sind nicht auf andere Personen übertragbar.

## 9. Versand der Karte bei Onlinekauf

Wenn Sie die Zustellung im Onlineshop per Postversand gewählt haben, versenden wir Ihr Paket nach Eingang Ihrer Bestellung innerhalb von 3 Werktagen. Bei Verwendung des Online-Bestellformulars erfolgt der Versand innerhalb von 3 Werktagen nach Zahlungseingang ohne Versandbestätigung. Die Lieferung erfolgt durch die Österreichische Post AG und dauert im Regelfall zwischen 2 bis 4 Werktage innerhalb Österreichs und 5 bis 10 Werktage in EU-Länder. Wir versenden innerhalb Österreichs versandkostenfrei und in EU-Länder zu einer Versandkostenpauschale in Höhe von 5,50 €. Sollte Ihre Bestellung binnen 4 Werktagen (Österreich) bzw. 10 Tagen (EU-Länder) nicht bei Ihnen eintreffen, kontaktieren Sie uns bitte und wir werden uns umgehend um Ihr Anliegen kümmern. Sie erreichen uns per E-Mail unter [info@steiermark-card.net](mailto:info@steiermark-card.net) oder telefonisch unter +43 (0)3112/22 33 0. Wir sind von Montag bis Donnerstag von 8:00 bis 12:00 Uhr und 13:00 bis 16:00 Uhr und am Freitag von 8:00 bis 12:00 Uhr für Sie erreichbar. Es wird zur Kenntnis genommen, dass nur bei Erwerb und Zusendung einer physischen Karte die Zusendung an eine andere Lieferadresse als die Adresse des Käufers möglich ist. Nach erfolgreichem Abschluss des Kaufvorganges, insbesondere Bezahlvorgang, wird die digitale Karte im elektronischen Versand innerhalb 48 Stunden ohne Berücksichtigung von Sonn- und Feiertagen zugestellt.

## 10. Widerrufsbelehrung

Ein Rücktrittsrecht besteht gemäß § 18 Abs. 1 Z 10 FAGG nicht. Sie haben bei Online-Kauf das Recht, binnen vierzehn Tagen ohne Angabe von Gründen diesen Vertrag zu widerrufen. Die Widerrufsfrist beträgt vierzehn Tage ab dem Tag, an dem Sie oder ein von Ihnen benannter Dritter, der nicht der Beförderer ist, die Waren in Besitz genommen haben bzw. hat. Um Ihr Widerrufsrecht auszuüben, müssen Sie uns (Steiermark-Card GmbH, Business Park 4/1, 8200 Gleisdorf, Österreich, Tel.: 03112/22 330-0, Fax: 03112/22 330-4, E-Mail: [info@steiermark-card.net](mailto:info@steiermark-card.net)) mittels einer eindeutigen Erklärung (z.B. ein mit der Post versandter Brief, Telefax oder E-Mail) über Ihren Entschluss, diesen Vertrag zu widerrufen, informieren. Sie können dafür das beigefügte Muster-Widerrufsformular verwenden, das jedoch nicht vorgeschrieben ist. Zur Wahrung der Widerrufsfrist reicht es aus, dass Sie die Mitteilung über die Ausübung des Widerrufsrechts vor Ablauf der Widerrufsfrist absenden. Da die Steiermark-Card bereits mit Abschluss des Kaufvorganges verwendet werden kann, ohne die physische Zusendung der Karte abzuwarten, gilt dies als Zeitpunkt des Beginnes der Widerrufsfrist.

## Folgen des Widerrufs

Wenn Sie diesen Vertrag widerrufen, haben wir Ihnen alle Zahlungen, die wir von Ihnen erhalten haben, einschließlich der Lieferkosten (mit Ausnahme der zusätzlichen Kosten, die sich daraus ergeben, dass Sie eine andere Art der Lieferung

als die von uns angebotene, günstigste Standardlieferung gewählt haben), unverzüglich und spätestens binnen vierzehn Tagen ab dem Tag zurückzahlen, an dem die Mitteilung über Ihren Widerruf dieses Vertrags bei uns eingegangen ist. Die Rückzahlung erfolgt an das von Ihnen bekanntgegebene Bankkonto, es sei denn, mit Ihnen wurde ausdrücklich etwas anderes vereinbart; in keinem Fall werden Ihnen wegen dieser Rückzahlung Entgelte berechnet. Wir können die Rückzahlung verweigern, bis wir die Waren wieder zurückerhalten haben oder bis Sie den Nachweis erbracht haben, dass Sie die Waren zurückgesandt haben, je nachdem, welches der frühere Zeitpunkt ist. Sie haben die Waren unverzüglich und in jedem Fall spätestens binnen vierzehn Tagen ab dem Tag, an dem Sie uns über den Widerruf dieses Vertrags unterrichten, an uns zurückzusenden oder zu übergeben. Die Frist ist gewahrt, wenn Sie die Waren vor Ablauf der Frist von vierzehn Tagen absenden. Sie tragen die unmittelbaren Kosten der Rücksendung der Waren. Sie müssen für einen etwaigen Wertverlust der Waren nur aufkommen, wenn dieser Wertverlust auf einen zur Prüfung der Beschaffenheit, Eigenschaften und Funktionsweise der Waren nicht notwendigen Umgang mit ihnen zurückzuführen ist.

## Widerrufsformular

Wenn Sie den Vertrag widerrufen wollen, dann füllen Sie bitte dieses nachfolgende Formular aus und senden Sie es zurück.

An  
Steiermark-Card GmbH  
Business Park 4/1  
A-8200 Gleisdorf  
FAX: 03112/22 330-4  
E-Mail: [info@steiermark-card.net](mailto:info@steiermark-card.net)

Hiermit widerrufe(n) ich/wir (\*) den von mir/uns (\*) abgeschlossenen Vertrag über den Kauf der folgenden Waren (\*)/die Erbringung der folgenden Dienstleistung (\*)

Bestellt am (\*)/erhalten am (\*): \_\_\_\_\_

Name des/der Verbraucher(s): \_\_\_\_\_

Anschrift des/der Verbraucher(s): \_\_\_\_\_

Unterschrift des/der Verbraucher(s) (nur bei Mitteilung auf Papier): \_\_\_\_\_

Datum: \_\_\_\_\_

(\*) Unzutreffendes streichen.

## 11. Salvatorische Klausel

Die Unwirksamkeit einzelner Vertragsbestimmungen lässt die Wirkung der übrigen Vertragsbestimmungen unberührt. Eine unwirksame Bestimmung ist durch eine andere gültige und zulässige Bestimmung zu ersetzen, die dem Sinn und Zweck der wegfallenden Bestimmung entspricht.

## 12. Sonstige Bestimmungen

Mündliche Nebenabreden zu diesem Vertrag zu diesen allgemeinen Geschäftsbedingungen bestehen nicht. Für allfällige weitere Vereinbarungen wird die Schriftform vereinbart. Als Gerichtsstand wird zwischen den Parteien Graz vereinbart.

Version 1/Saison 2023

# Nahe liegendes bei **SPAR**

**SPAR ist  
Partner der  
steirischen  
Landwirtschaft!**



Andreas und  
Anton Gruber,  
Bio-Honig aus Gratwein-Straßengel

**WIR SIND  
STEIRER**

**ICH BIN EIN  
STEIRER**



Herbert Lienhart,  
Erdäpfel aus Wundschuh

Lisa und Fritz Frühwirth,  
Wein aus Klöch



Karin Absenger, Obstbaumeisterin  
Äpfel aus Heiligenkreuz am Waasen

**ICH BIN EINE  
STEIRERIN**



**WIR SIND  
STEIRER**



WIR SIND  
STEIRER



Iris und Roman Möstl,  
Sauerkraut aus Premstätten

ICH BIN EIN  
STEIRER



Tino Pölzer, Essig und Senfspezialitäten  
aus Eggersdorf

WIR SIND  
STEIRER



Claudia und Martin Oswald,  
Käferbohnen aus Kalsdorf

Aus der Region,  
für die Region!

ICH BIN EINE  
STEIRERIN



Katrin Hohensinner-Häupl,  
Tomaten aus Bad Blumau

# 1x KAUFEN 172x FREIER EINTRITT

FÜR DIE GESAMTE STEIERMARK  
GÜNSTIG & UNKOMPLIZIERT

1x  
KAUFEN

172  
AUSFLUGS-  
ZIELE

APRIL-  
OKT.  
GÜLTIG

€  
1700  
GESAMT-  
WERT\*

**TIPP:** Melde dich im Kundenportal und zum **Newsletter** an  
und profitiere von Vorteilen wie der digitalen **Karte am Handy**  
(PDF Format)



**Steiermark-Card GmbH**  
Business Park 4/1  
8200 Gleisdorf

Tel.: 03112/22330-0; Fax: DW 4  
info@steiermark-card.net

**www.steiermark-card.net**



**Impressum:** Herausgeber und für den Inhalt verantwortlich: STEIERMARK-CARD GMBH, Business Park 4/1, 8200 Gleisdorf, Tel.: 03112/22330-0. info@steiermark-card.net, Firmenbuchnummer: 480648 k, Landesgericht für ZRS Graz; Konzeption/Grafik/Text: infect werbeagentur GmbH, Grambach; Satz: www.rinnerhofer.at; Titelseite: M-Effekt GmbH, Fürstenfeld  
Fotos: Foto-Rechte liegen bei den Ausflugszielen bzw. sind direkt bei den Fotos vermerkt, Lektorat: Textfilter, Allerheiligen; Druck: Medienfabrik Graz. Alle Angaben erheben trotz sorgfältiger Bearbeitung keinen Anspruch auf Vollständigkeit und Richtigkeit. Änderungen vorbehalten. Steiermark-Card Ausgabe 2023.

\*Gesamtwert der regulären Eintrittspreise für eine erwachsene Person bei einmaligem Besuch aller Ausflugsziele – ohne Ermäßigungen. Viele der Ausflugsziele kannst du sogar sooft besuchen, wie du möchtest.



PEFC recycelt  
Dieses Produkt  
stammt aus  
Recycling und  
kontrollierten Quellen  
www.pefc.at



**Unsere Partner:**

Steiermärkische  
**SPARKASSE**



**SPAR**

**KLEINE  
ZEITUNG**